

Stadt Mirow

Staatlich anerkannter Erholungsort

Der Bürgermeister



Beschlussvorlage Mi 064/21

Anlagen: 1
Einreicher: Christian Kubanke
Fachbereich: Sachgebiet Bauen und
Objektverwaltung
Status: öffentlich

Eingereicht am: 03.06.2021
Seiten: 1

Beschlusstitel:

Errichtung Carport mit Zufahrtsweg

Beschlussvorschlag:

Das gemeindliche Einvernehmen zur Errichtung eines Carports mit Zufahrtsweg in Leussow (Flur 6, Flst. 68/3) wird erteilt.

Finanzierungsvorschlag:

| <i>Kostenstelle/Kostenträger Sachkonto</i> | <i>Haushaltsjahr</i> | <i>Soll</i> | <i>Ist</i> |
|--|----------------------|-------------|------------|
| | | | |
| <i>Bemerkungen:</i> | | | |

Begründung:

Das Vorhaben befindet sich im unbeplanten Innenbereich. Eine Beurteilung erfolgt nach § 34 Abs. 1 BauGB. Danach ist ein Vorhaben zulässig, wenn es sich nach Art und Maß der baulichen Nutzung, der Bauweise und der Grundstücksfläche, die überbaut werden soll, in die Eigenart der näheren Umgebung einfügt, und die Erschließung gesichert ist. Die Anforderungen an gesunde Wohn- und Arbeitsverhältnisse müssen gewahrt bleiben; das Ortsbild darf nicht beeinträchtigt werden.

Die Voraussetzungen sind bei dem beantragten Vorhaben erfüllt.

Hinweis: Der Antrag wird direkt in der Stadtvertretung behandelt, da sonst die gesetzlich einzuhaltende Bearbeitungsfrist ablaufen würde.

| Beratungsfolge | | Sitzungsdatum | Ö/N | Vertreter | | Abstimmungsergebnis | | | | Zuständigkeit |
|----------------|-----------------------|---------------|-----|-----------|------|---------------------|------|-------|-------|---------------|
| | | | | gew. | anw. | ja | nein | enth. | ausg. | |
| 1 | Stadtvertretung Mirow | 15.06.2021 | Ö | | | | | | | Entscheidung |

Verfahrensvermerk: Mitwirkungsverbot aufgrund des § 24 KV MV

Henry Tesch
Bürgermeister

Siegel



Erstellt am 06.04.2021

Gemarkung: Leussow (13 1490)
Flur: 6
Flurstück: 68/3

Gemeinde: Mirow, Stadt (13 0 71 099)
Landkreis Meckl. Seenplatte
Lage: Leussow 3a

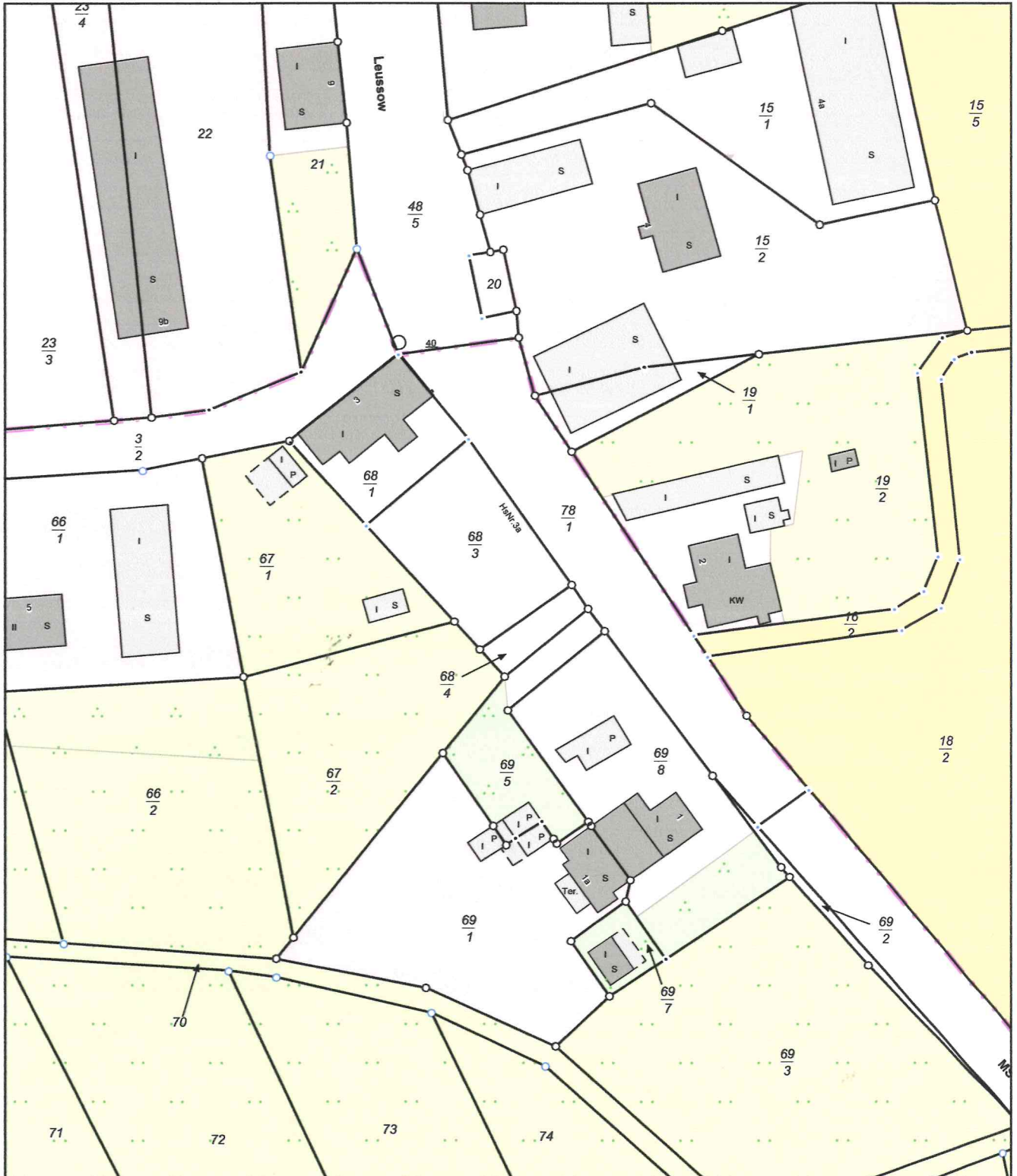

0 10 20 30 Meter

Maßstab 1:1000

© Vermessungs- und Geoinformationsbehörden Mecklenburg-Vorpommern
Vervielfältigung, Weiterverarbeitung, Umwandlung, Weitergabe an Dritte oder Veröffentlichung bedarf der Zustimmung der zuständigen Vermessungs- und Geoinformationsbehörde. Davon ausgenommen sind Verwendungen zu innerdienstlichen Zwecken oder zum eigenen, nicht gewerblichen Gebrauch (§ 34 Abs. 1 GeoVermG M-V).

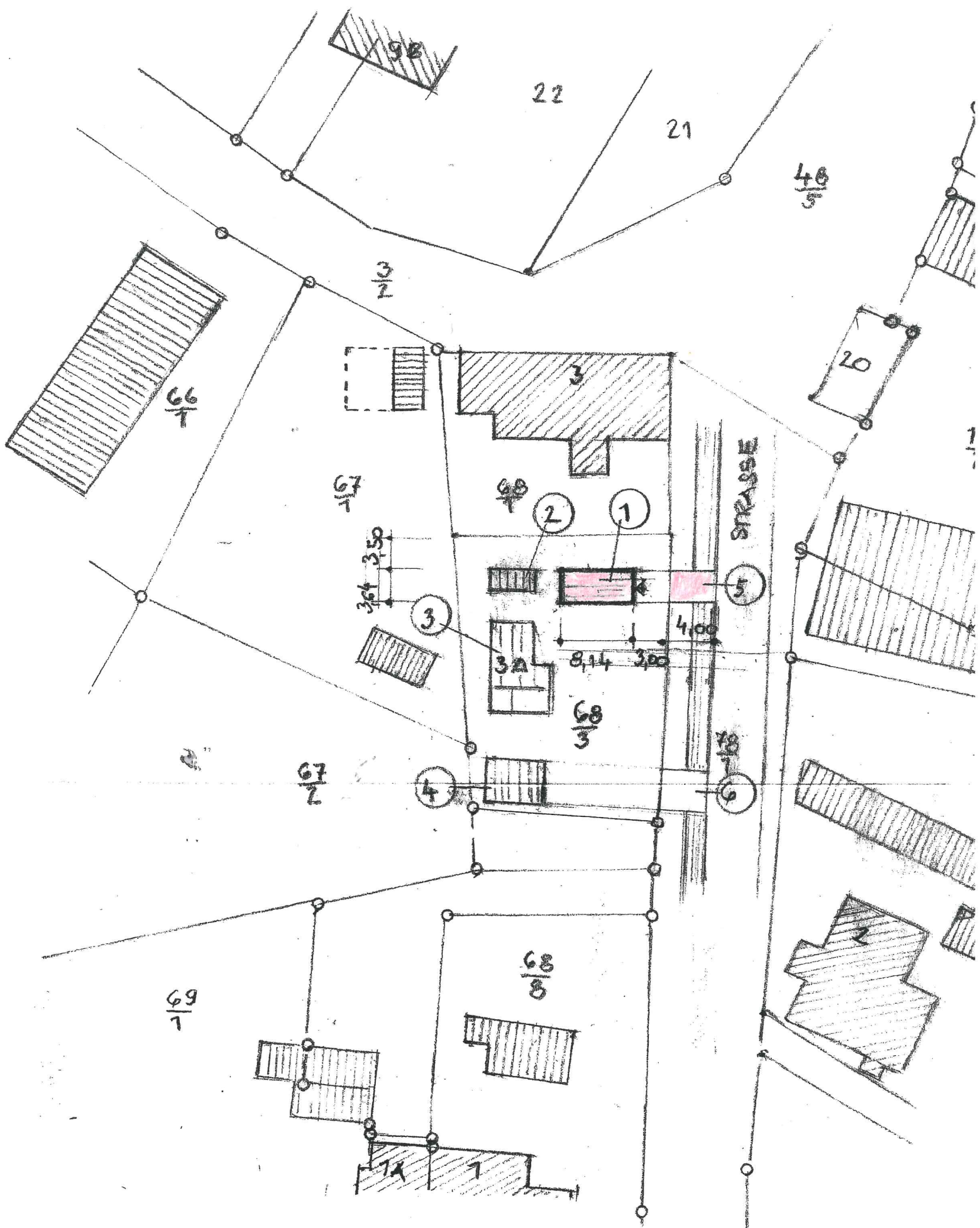

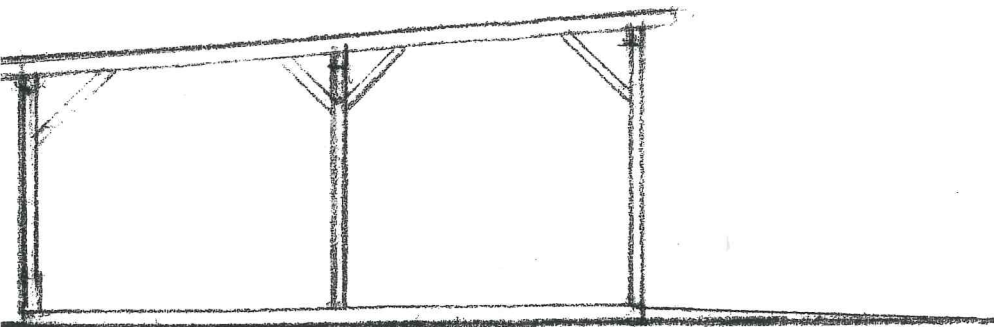

NORD WEST - ANSICHT

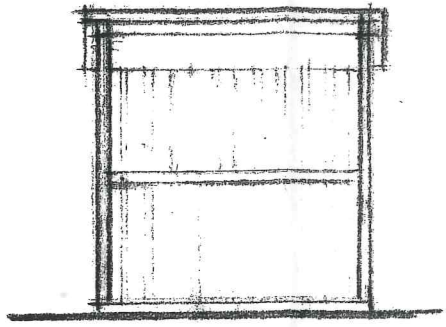

NORD OST ANSICHT

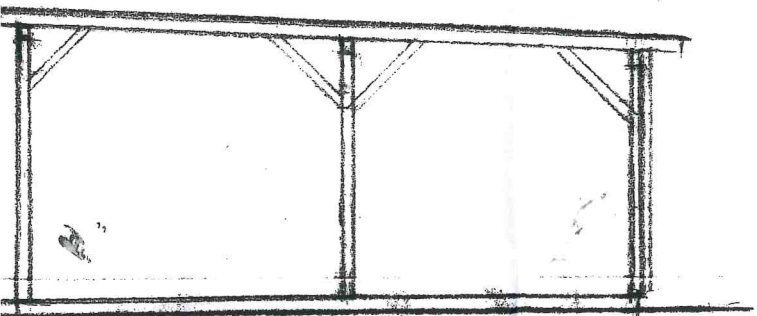

SUD OST ANSICHT

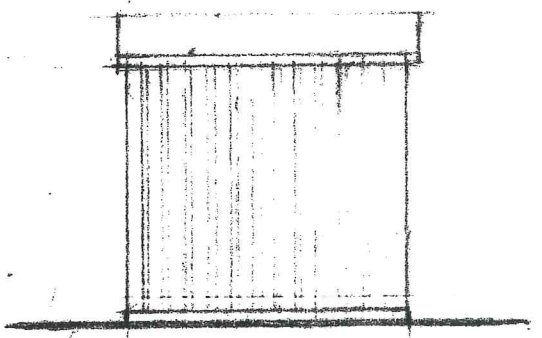

SUD WEST ANSICHT

| |
|----|
| Ba |
| Ba |
| Di |
| Di |
| I |