

Stadt Mirow

Staatlich anerkannter Erholungsort

Der Bürgermeister



Beschlussvorlage Mi 062/21

Anlagen: 1
Einreicher: Christian Kubanke
Fachbereich: Sachgebiet Bauen und
Objektverwaltung
Status: öffentlich

Eingereicht am: 01.06.2021
Seiten: 1

Beschlusstitel:

Bauvoranfrage: Neubau von zwei Stegen (L-Form, T-Form), Rückbau der vorhandenen Stege in Mirow (Flur 29, Flst. 6/6 und Flur 3, Flst. 25/2)

Beschlussvorschlag:

Das gemeindlich Einvernehmen zum Bauvoranfrage: Neubau von zwei Stegen (L-Form, T-Form), Rückbau der vorhandenen Stege in Mirow (Flur 29, Flst. 6/6 und Flur 3, Flst. 25/2) wird erteilt.

Finanzierungsvorschlag:

<i>Kostenstelle/Kostenträger Sachkonto</i>	<i>Haushaltsjahr</i>	<i>Soll</i>	<i>Ist</i>
<i>Bemerkungen:</i>			

Begründung:

Das beantragte Vorhaben befindet sich im Außenbereich. Eine Beurteilung erfolgt nach § 35 Abs. 2 BauGB. Ein Vorhaben ist hier zulässig, wenn seine Ausführung und Benutzung öffentliche Belange nicht beeinträchtigt. Öffentliche Belange, die durch ein Vorhaben im Außenbereich beeinträchtigt werden können, werden im § 35 Abs. 3 BauGB beispielhaft aufgeführt.
Durch das beantragte Vorhaben werden öffentliche Belange nicht beeinträchtigt, somit kann es zugelassen werden.

Hinweis: Der Antrag wird direkt in der Stadtvertretung behandelt, da sonst die gesetzlich einzuhaltende Bearbeitungsfrist ablaufen würde.

Beratungsfolge		Sitzungsdatum	Ö/N	Vertreter		Abstimmungsergebnis				Zuständigkeit
				gew.	anw.	ja	nein	enth.	ausg.	
1	Stadtvertretung Mirow	15.06.2021	Ö							Entscheidung

Verfahrensvermerk: Mitwirkungsverbot aufgrund des § 24 KV MV

Henry Tesch
Bürgermeister

Siegel



Landkreis Mecklenburgische Seenplatte
- Der Landrat -
Kataster- und Vermessungsamt

Platanenstr. 43
17033 Neubrandenburg

Auszug aus dem Liegenschaftskataster

Liegenschaftskarte MV 1:1000
mit ATKIS® -Digitalen Orthophotos (DOP)

Erstellt am 15.04.2021

Gemarkung: Mirow (13 1472)
Flur: 3 u. 29
Flurstück: 25/2 u. 6/6 tlw.

Gemeinde: Mirow, Stadt (13 0 71 099)
Landkreis Meckl. Seenplatte
Lage: An Seepromenade

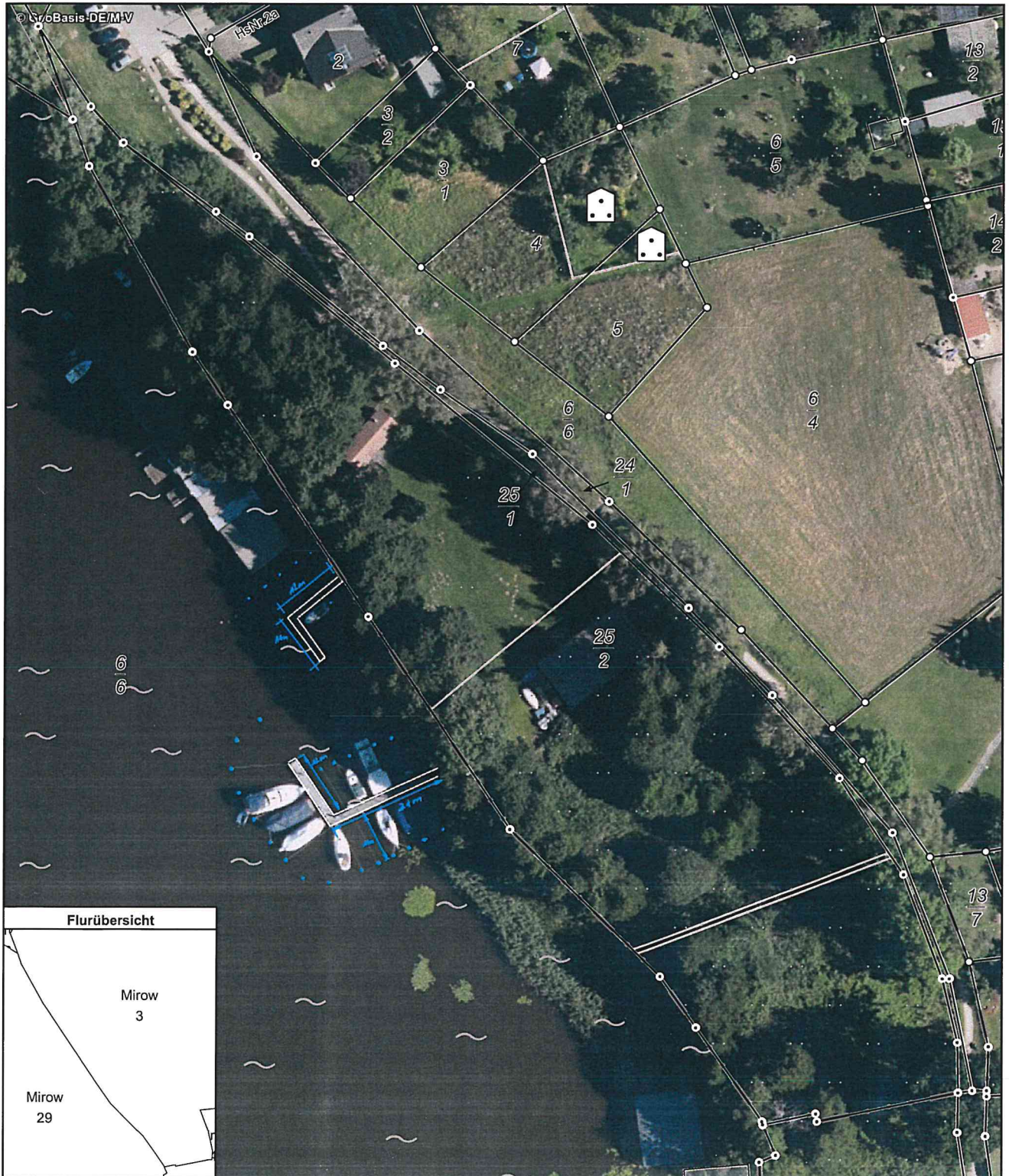

0 10 20 30 Meter

Maßstab 1:1000

© Vermessungs- und Geoinformationsbehörden Mecklenburg-Vorpommern
Vervielfältigung, Weiterverarbeitung, Umwandlung, Weitergabe an Dritte oder Veröffentlichung bedarf der Zustimmung
der zuständigen Vermessungs- und Geoinformationsbehörde. Davon ausgenommen sind Verwendungen zu
innerdienstlichen Zwecken oder zum eigenen, nicht gewerblichen Gebrauch (§ 34 Abs. 1 GeoVermG M-V).



Erstellt am 15.04.2021

Gemarkung: Mirow (13 1472)
Flur: 3 u. 29
Flurstück: 25/2 u. 6/6 tlw.

Gemeinde: Mirow, Stadt (13 0 71 099)
Landkreis Meckl. Seenplatte
Lage: An Seepromenade

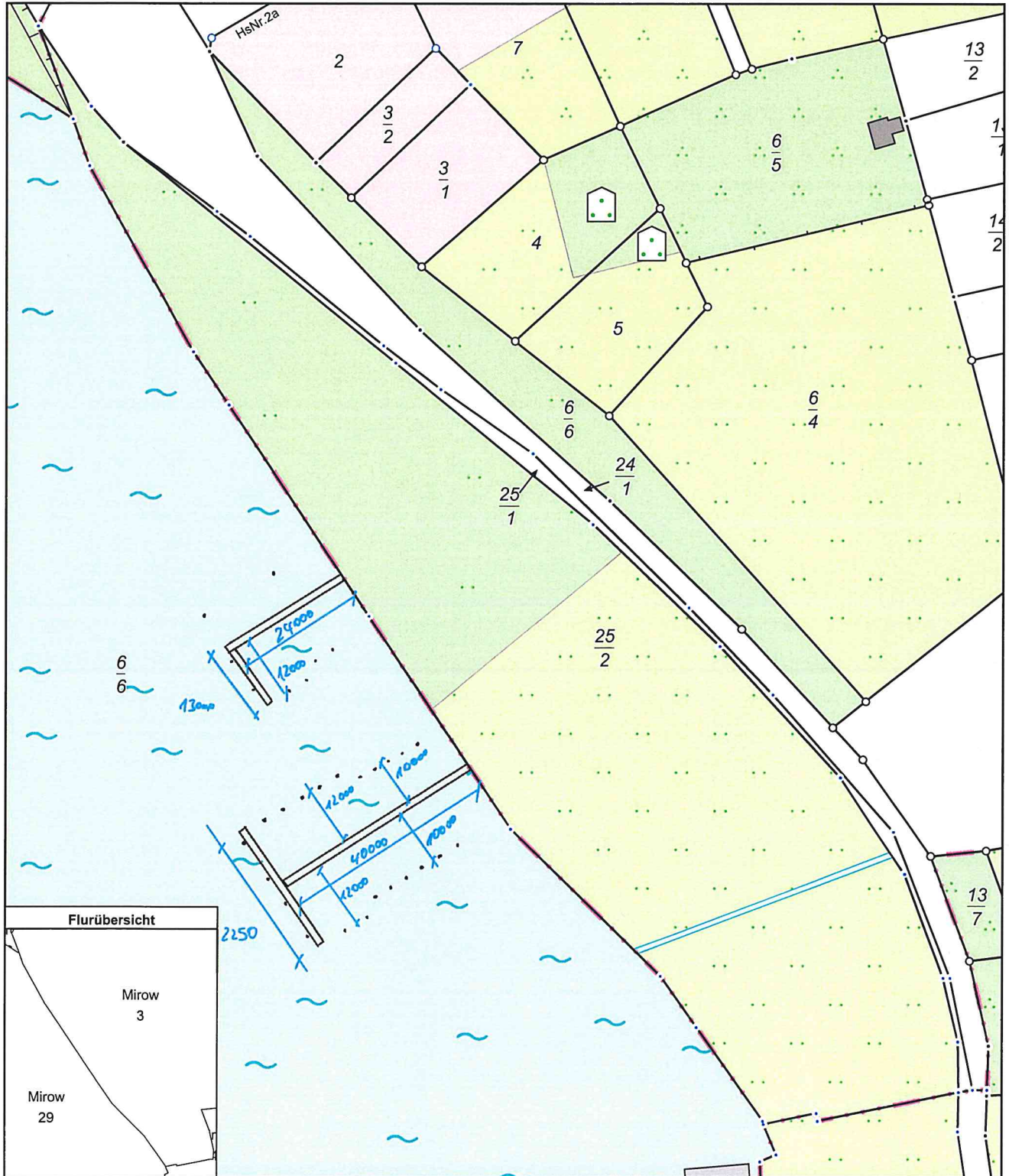

0 10 20 30 Meter

Maßstab 1:1000

© Vermessungs- und Geoinformationsbehörden Mecklenburg-Vorpommern
Vervielfältigung, Weiterverarbeitung, Umwandlung, Weitergabe an Dritte oder Veröffentlichung bedarf der Zustimmung
der zuständigen Vermessungs- und Geoinformationsbehörde. Davon ausgenommen sind Verwendungen zu
innerdienstlichen Zwecken oder zum eigenen, nicht gewerblichen Gebrauch (§ 34 Abs. 1 GeoVermG M-V).

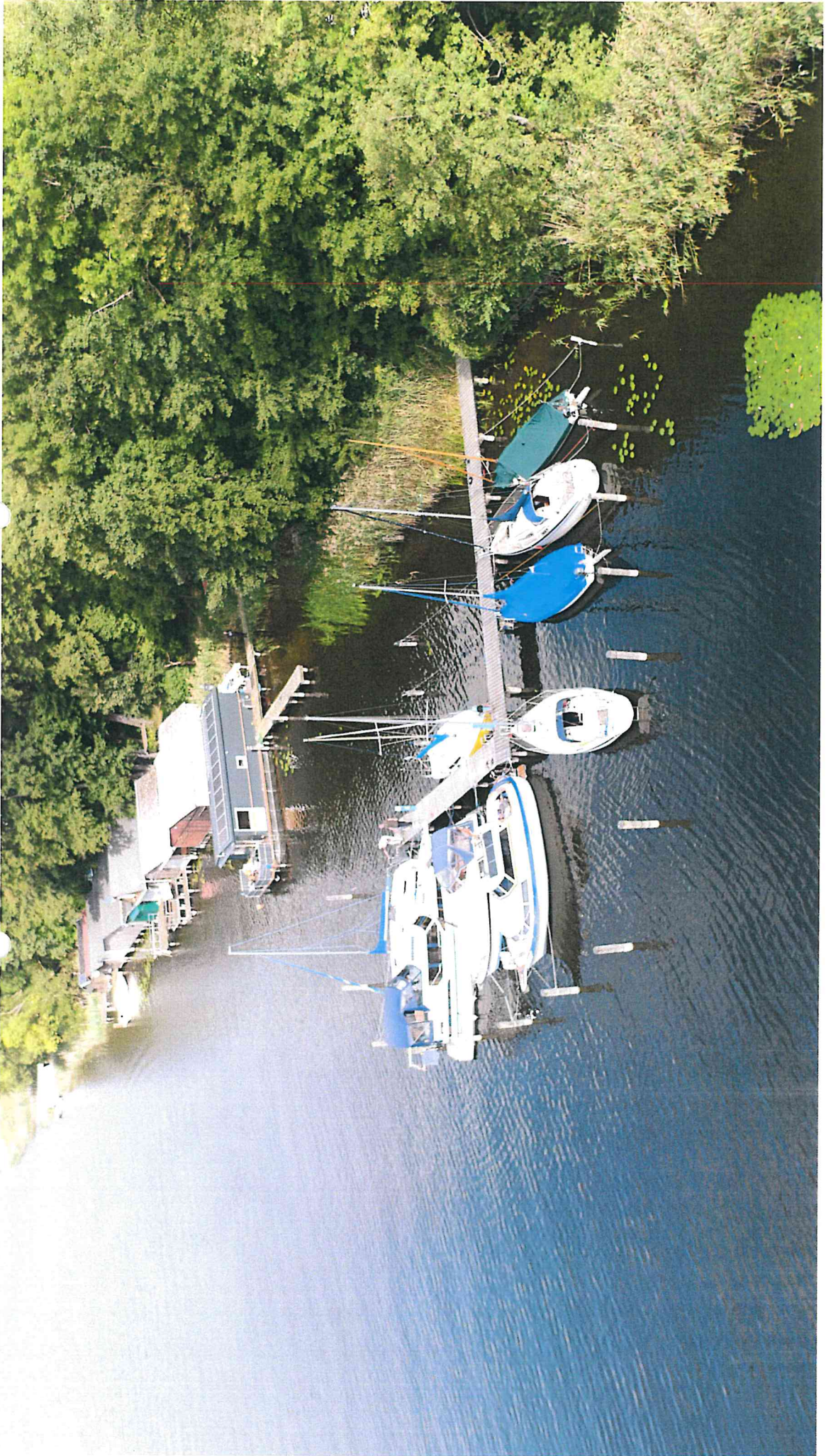

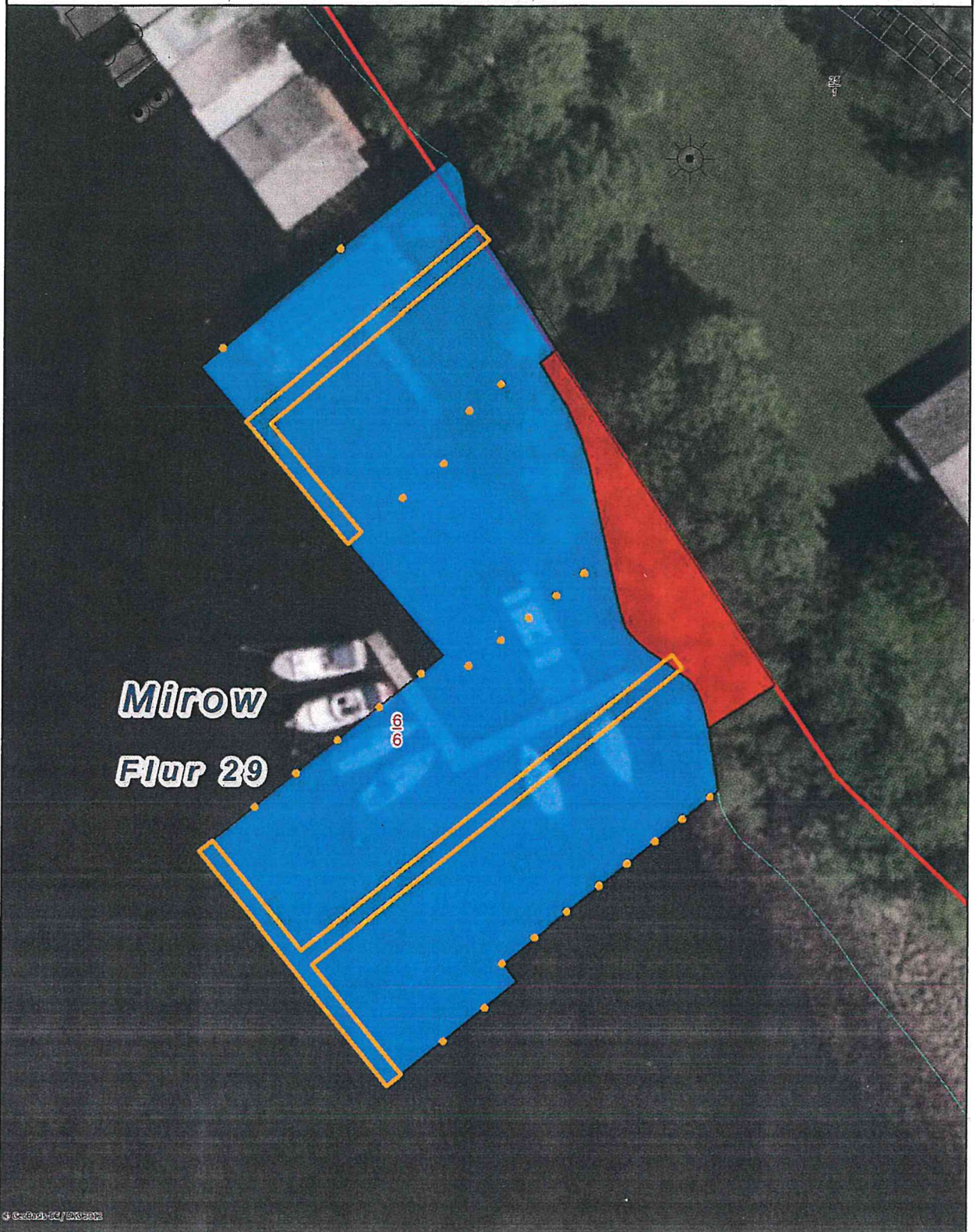

Lageplan

Müritz-Havel-Wasserstraße, Seearm Schlossbucht im Mirower See
km 0,195 bis km 0,230, linkes Ufer in Fließrichtung



© Geoportale.de / EXOSAT

Maßstab 1:500	Weitergabe sowie Vervielfältigung dieses Dokuments, Verwertung und Mitteilung seines Inhalts sind verboten, soweit nicht ausdrücklich gestattet. Zuwiderhandlungen verpflichten zu Schadenersatz. Alle Rechte für den Fall der Patent-, Gebrauchsmuster- oder Geschmacksmustereintragung vorbehalten.
 WSV.de	Wasserstraßen- und Schifffahrtsamt Eberswalde Schneidemühlenweg 21 16225 Eberswalde Telefon 03334 276-0
Bearbeiter: Laura Huwe Aktenzeichen: 3-263.4/NV2169(21) Landfläche  Wasserfläche  Datum: 13.07.2020	