

Stadt Mirow

Staatlich anerkannter Erholungsort

Der Bürgermeister



Beschlussvorlage Mi 029/21

Anlagen: 2
Einreicher: Christian Kubanke
Fachbereich: Sachgebiet Bauen und
Objektverwaltung
Status: öffentlich

Eingereicht am: 25.03.2021
Seiten: 1

Beschlusstitel:

Umbau und Sanierung eines Wohnhauses (Forsthaus) sowie Umbau und Sanierung einer Remise in Peetsch (Flur 3, Flst. 39/1+39/3+ 39/5+ 39/6+ 41)

Beschlussvorschlag:

Das gemeindliche Einvernehmen zum Umbau und Sanierung eines Wohnhauses (Forsthaus) sowie Umbau und Sanierung einer Remise in Peetsch (Flur 3, Flst. 39/1+39/3+ 39/5+ 39/6+ 41) wird erteilt.

Finanzierungsvorschlag:

| <i>Kostenstelle/Kostenträger Sachkonto</i> | <i>Haushaltsjahr</i> | <i>Soll</i> | <i>Ist</i> |
|--|----------------------|-------------|------------|
| | | | |
| <i>Bemerkungen:</i> | | | |

Begründung:

Das beantragte Vorhaben befindet sich im Außenbereich. Eine Beurteilung erfolgt nach § 35 Abs. 2 BauGB. Ein Vorhaben ist hier zulässig, wenn seine Ausführung und Benutzung öffentliche Belange nicht beeinträchtigt. Öffentliche Belange, die durch ein Vorhaben im Außenbereich beeinträchtigt werden können, werden im § 35 Abs. 3 BauGB beispielhaft aufgeführt.
Durch das beantragte Vorhaben werden öffentliche Belange nicht beeinträchtigt, somit kann es zugelassen werden.

| | Beratungsfolge | Sitzungsdatum | Ö/N | Vertreter | | Abstimmungsergebnis | | | | Zuständigkeit |
|---|---|---------------|-----|-----------|------|---------------------|------|-------|-------|---------------|
| | | | | gew. | anw. | ja | nein | enth. | ausg. | |
| 1 | Ausschuss für Bau, Planung, Wirtschaft und Landwirtschaft | 13.04.2021 | Ö | | | | | | | Vorberatung |
| 2 | Haupt- und Finanzausschuss | 27.04.2021 | N | | | | | | | Entscheidung |

Verfahrensvermerk: Mitwirkungsverbot aufgrund des § 24 KV MV

Henry Tesch

Bürgermeister

Siegel

gepl. Zaun

D 62.42
D 62.43

ehemalige Gebäude

Carport
2 Stellplätze

39
5

39
4

14.56

9.82

3.00

3.00

3.00

3.00

3.00

3.00

3.00

3.00

1.66

Gemarkung Peetsch
Flur 9

26

ch

19

20



Landkreis Mecklenburgische Seenplatte
- Der Landrat -
Kataster- und Vermessungsamt
Platanenstr. 43
17033 Neubrandenburg

Gemarkung: Peetsch (13 1473)
Flur: 2
Flurstück: 39/1
Gemeinde: Mirow, Stadt (13 0 71 099)
Landkreis Meckl. Seenplatte
Lage: Am Schulzen See

Auszug aus dem
Liegenschaftskataster
Liegenschaftskarte MV 1:2500

Erstellt am 01.03.2021



0 20 40 60 80 Meter
Maßstab 1:2500

© Vermessungs- und Geoinformationsbehörden Mecklenburg-Vorpommern
Vervielfältigung, Weiterverarbeitung, Umwandlung, Weitergabe an Dritte oder Veröffentlichung bedarf der Zustimmung
der zuständigen Vermessungs- und Geoinformationsbehörde. Davon ausgenommen sind Verwendungen zu
innerdienstlichen Zwecken oder zum eigenen, nicht gewerblichen Gebrauch (§ 34 Abs. 1 GeoVermG M-V).

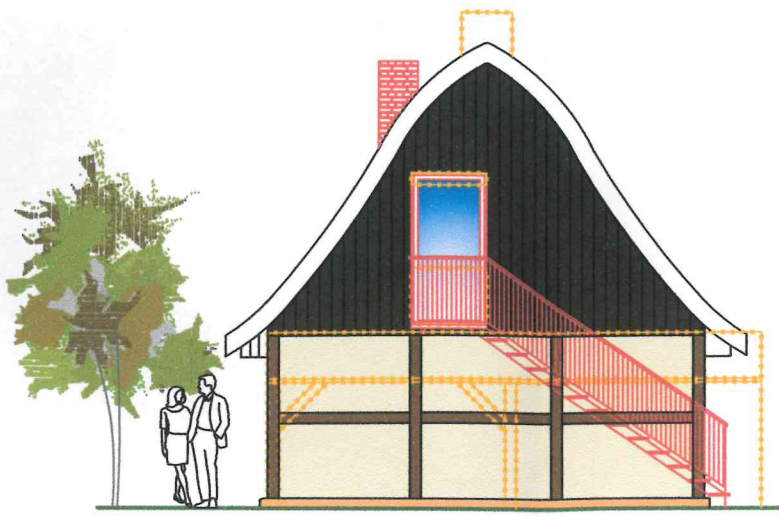

OST ANSICHT

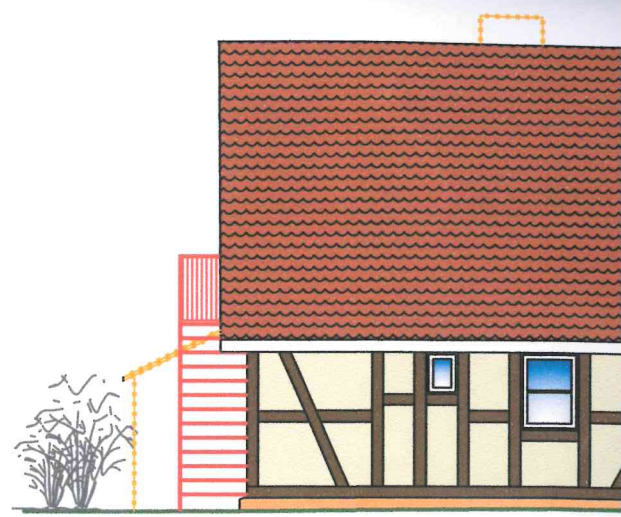

NORD ANSICHT

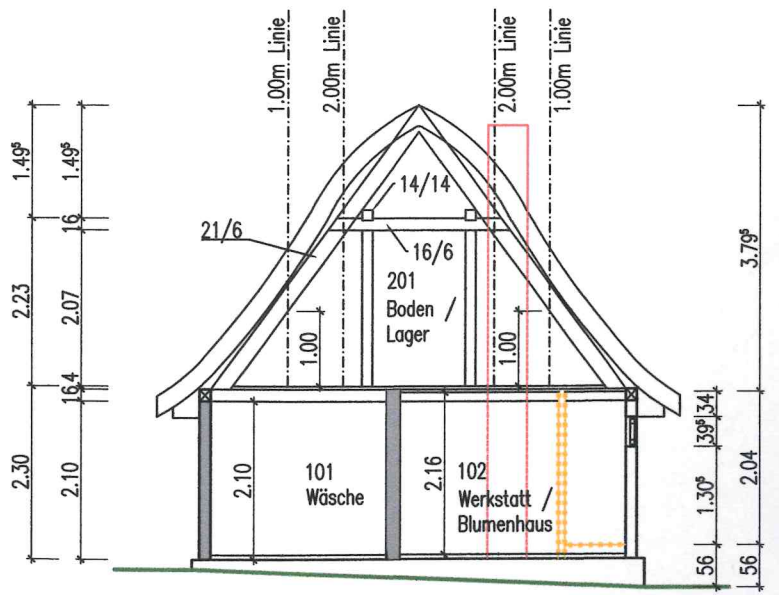
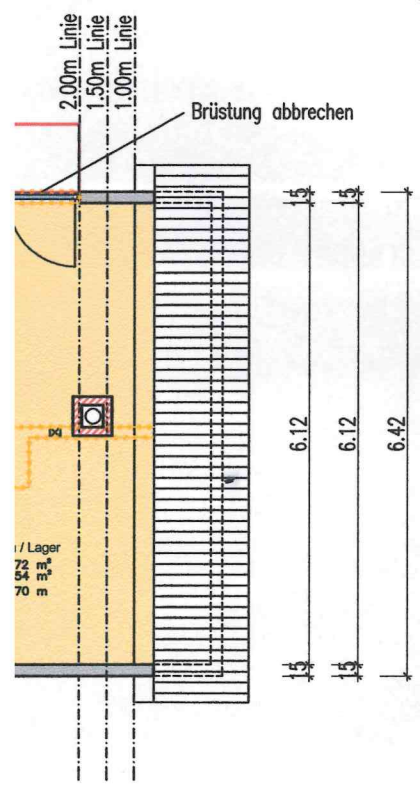
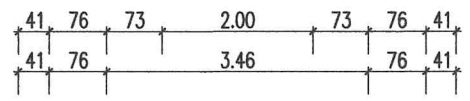
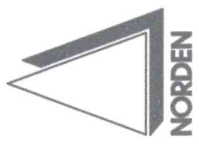
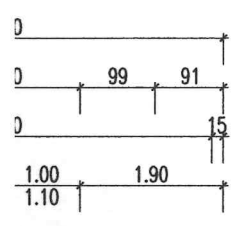

Schnitt A-A

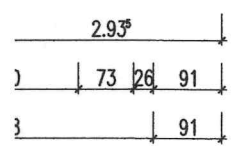



SÜD ANSICHT

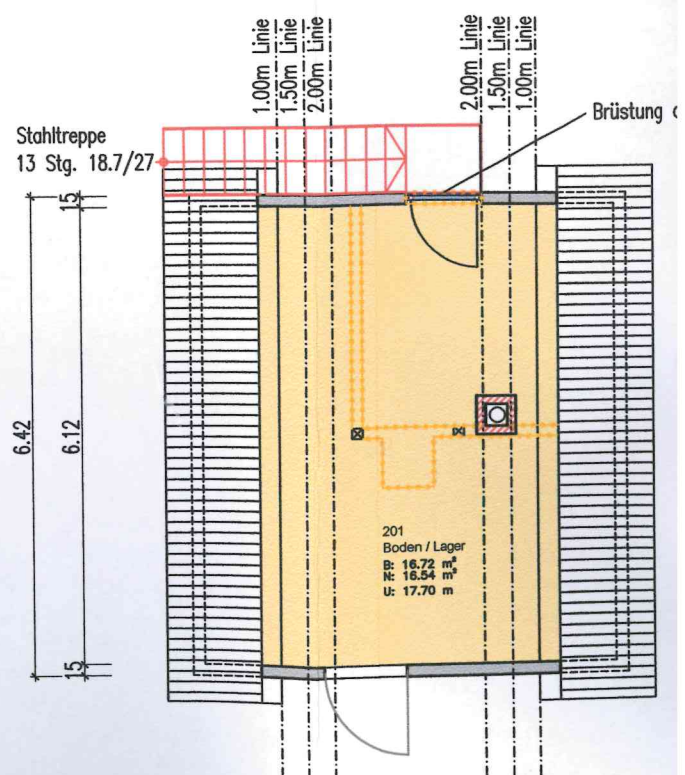
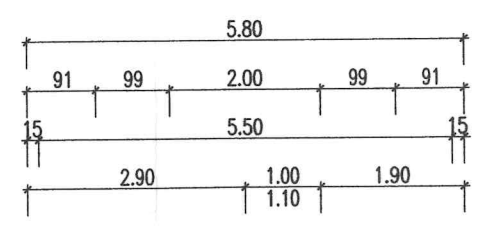
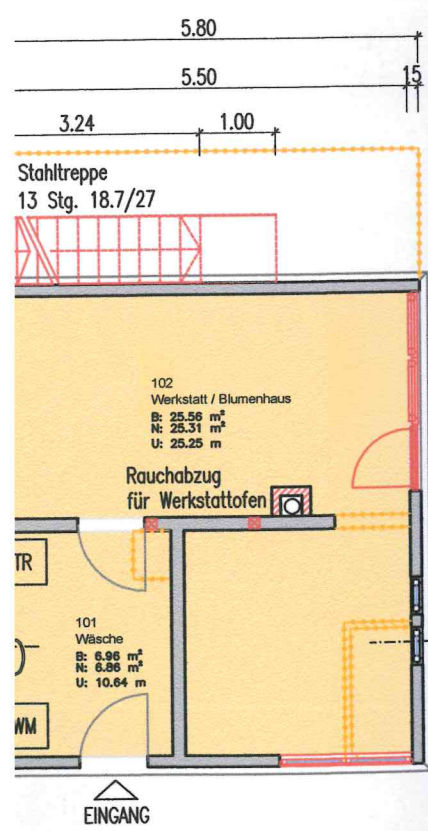

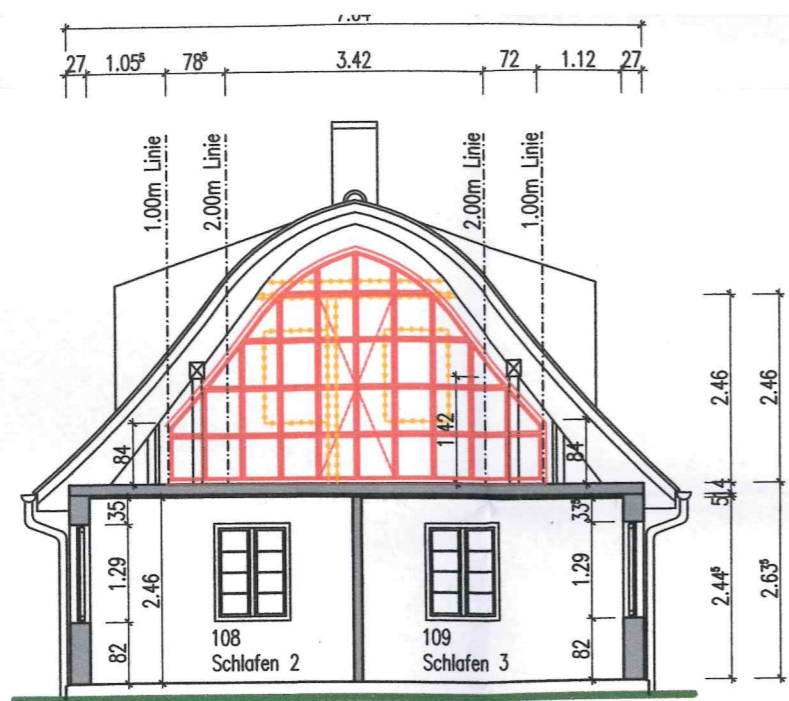

SCHNITT A-A



SÜD ANSICHT



OST ANSICHT

