

# Stadt Mirow

Staatlich anerkannter Erholungsort

## Der Bürgermeister



### Beschlussvorlage Mi 112/20

Anlagen: 1  
Einreicher: Christian Kubanke  
Fachbereich: Sachgebiet Bauen und  
Objektverwaltung  
Status: öffentlich

Eingereicht am: 28.09.2020  
Seiten: 1

#### **Beschlusstitel:**

Nutzungsänderung der Garage in Ferienwohnung und Anbau eines Wintergartens, Fleether Weg

#### **Beschlussvorschlag:**

Das gemeindliche Einvernehmen zur Nutzungsänderung der Garage in eine Ferienwohnung und Anbau eines Wintergartens in Mirow, Fleether Weg (Flur 18, Flst. 86) wird erteilt.

#### **Finanzierungsvorschlag:**

<i>Kostenstelle/Kostenträger Sachkonto</i>	<i>Haushaltsjahr</i>	<i>Soll</i>	<i>Ist</i>
<i>Bemerkungen:</i>			

#### **Begründung:**

Das Vorhaben befindet sich im unbepflanzten Innenbereich. Eine Beurteilung erfolgt nach § 34 Abs. 1 BauGB. Danach ist ein Vorhaben zulässig, wenn es sich nach Art und Maß der baulichen Nutzung, der Bauweise und der Grundstücksfläche, die überbaut werden soll, in die Eigenart der näheren Umgebung einfügt und die Erschließung gesichert ist. Die Anforderungen an gesunde Wohn- und Arbeitsverhältnisse müssen gewahrt bleiben; das Ortsbild darf nicht beeinträchtigt werden.

Die Voraussetzungen sind bei dem beantragten Vorhaben erfüllt.

	Beratungsfolge	Sitzungsdatum	Ö/N	Vertreter		Abstimmungsergebnis				Zuständigkeit
				gew.	anw.	ja	nein	enth.	ausg.	
1	Ausschuss für Bau, Planung, Wirtschaft und Landwirtschaft	10.11.2020	Ö							Vorberatung
2	Haupt- und Finanzausschuss	24.11.2020	N							Entscheidung

Verfahrensvermerk: Mitwirkungsverbot aufgrund des § 24 KV MV

Henry Tesch

Bürgermeister

Siegel

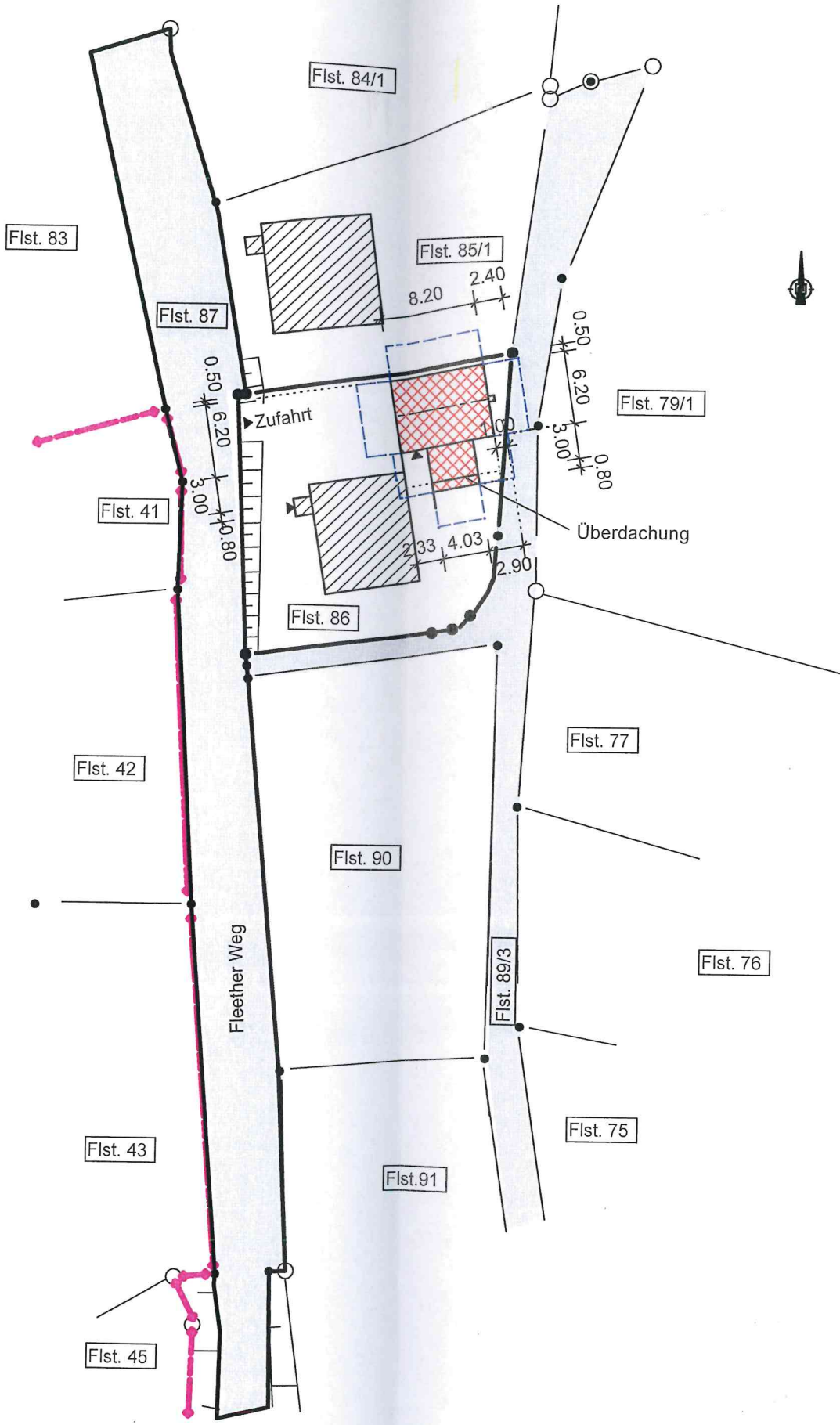

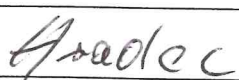
Änderungsvermerk	Datum
	
Unterschrift Bauherr	



Erstellt am 16.03.2020

Gemarkung: Mirow (13 1472)  
Flur: 18  
Flurstück: 86

Gemeinde: Mirow, Stadt (13 0 71 099)  
Landkreis Meckl. Seenplatte  
Lage: Fleether Weg 3

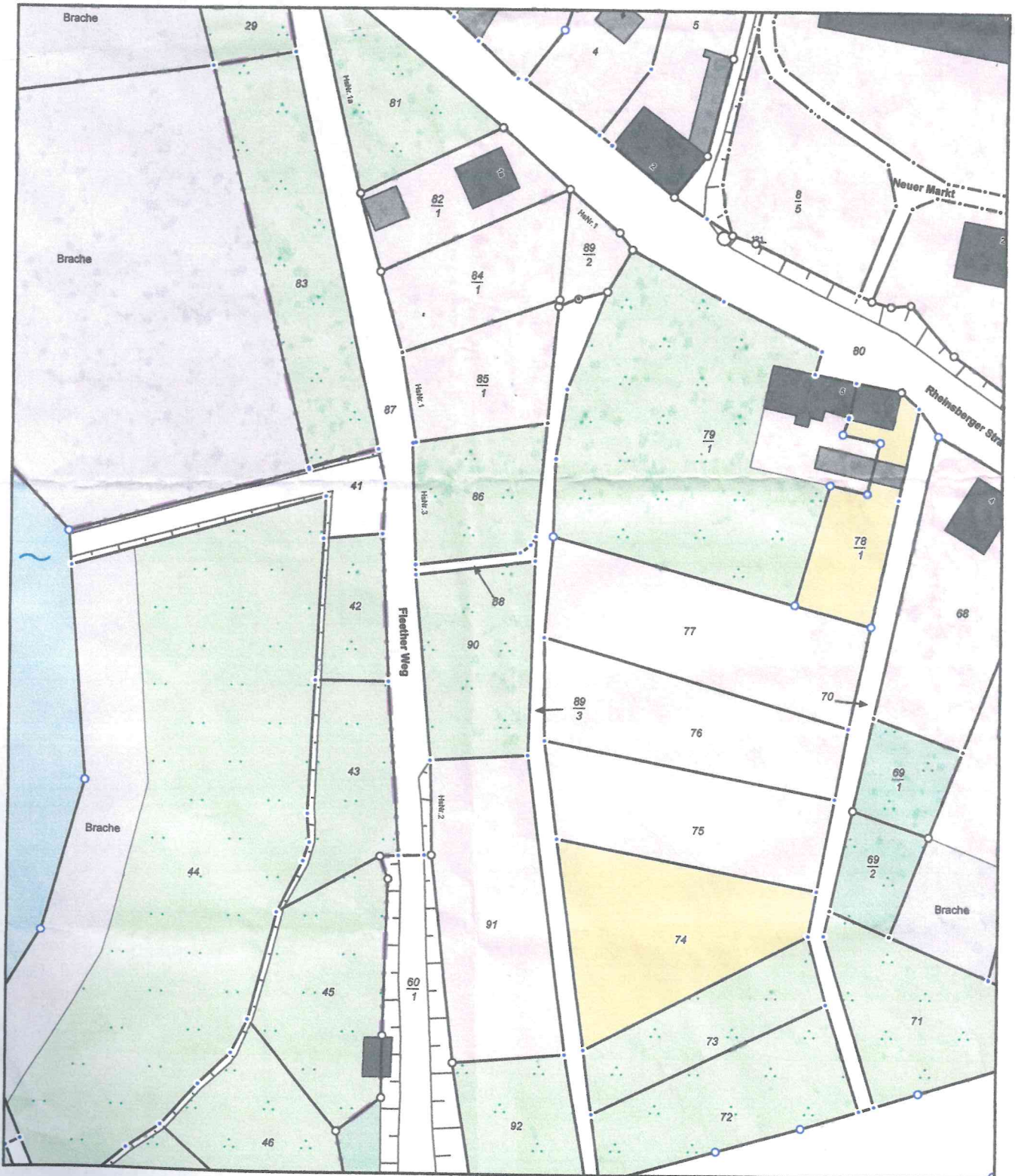

0 10 20 30 Meter

Maßstab 1:1000

© Vermessungs- und Geoinformationsbehörden Mecklenburg-Vorpommern  
Vervielfältigung, Weiterverarbeitung, Umwandlung, Weitergabe an Dritte oder Veröffentlichung bedarf der Zustimmung  
der zuständigen Vermessungs- und Geoinformationsbehörde. Davon ausgenommen sind Verwendungen zu  
innerdienstlichen Zwecken oder zum eigenen, nicht gewerblichen Gebrauch (§ 34 Abs. 1 GeoVermG M-V).

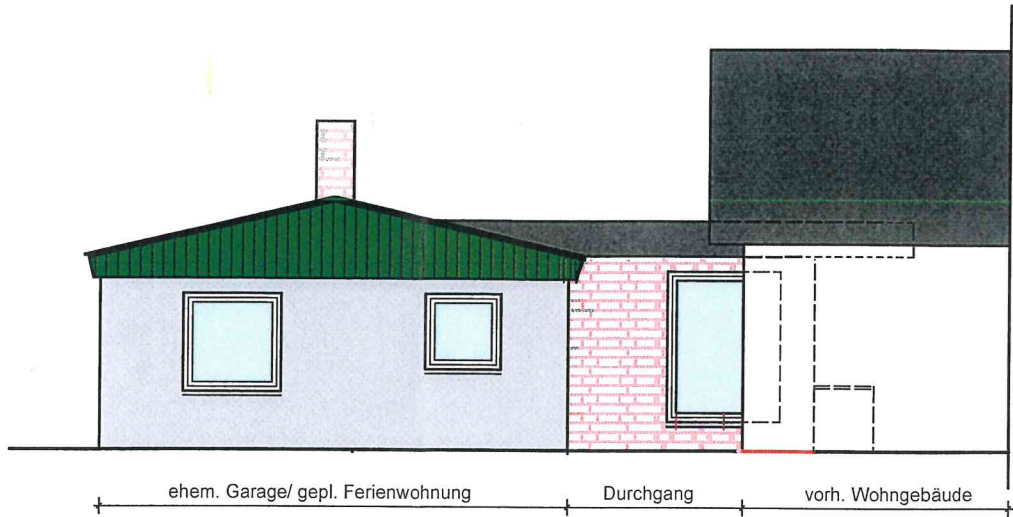

Süd- West Ansicht

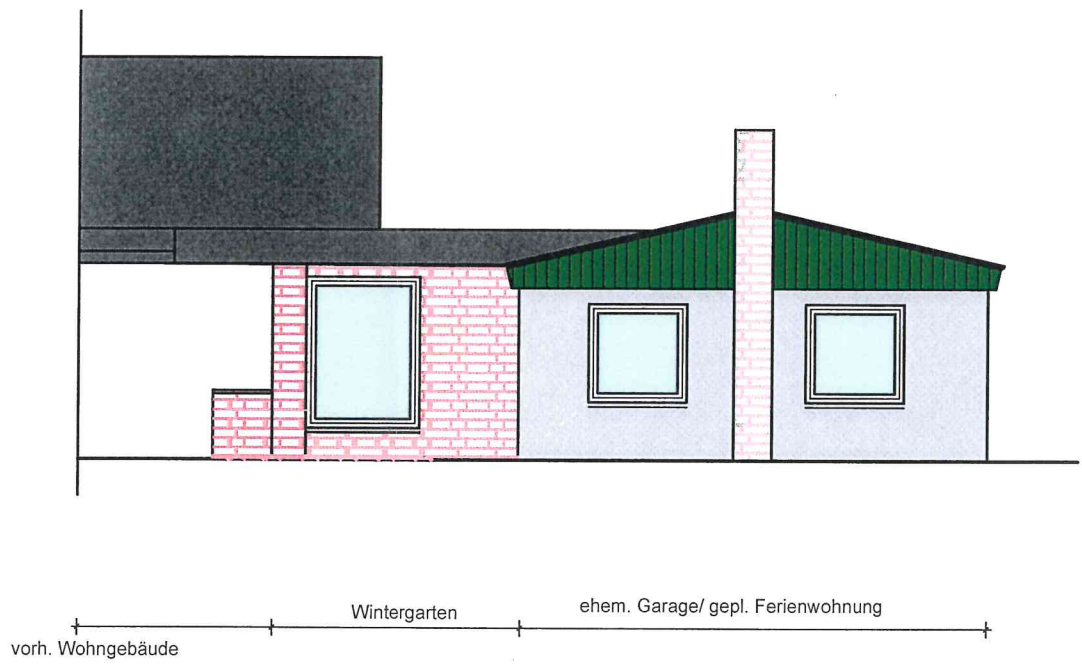

Nord- Ost- Ansicht

Änderungsvermerk	Datum
	
Unterschrift Bauherr	