

Stadt Mirow

Staatlich anerkannter Erholungsort

Der Bürgermeister



Beschlussvorlage Mi 098/20

Anlagen: 1
Einreicher: Christian Kubanke
Fachbereich: Sachgebiet Bauen und
Objektverwaltung
Status: öffentlich

Eingereicht am: 01.09.2020
Seiten: 1

Beschlusstitel:

Neubau eines Unterstellschuppens in Qualzow

Beschlussvorschlag:

Das gemeindliche Einvernehmen zum Antrag auf Neubau eines Unterstellschuppens in Qualzow, Dorfstraße (Flur 10, Flst. 43/8) wird erteilt.

Finanzierungsvorschlag:

<i>Kostenstelle/Kostenträger Sachkonto</i>	<i>Haushaltsjahr</i>	<i>Soll</i>	<i>Ist</i>
<i>Bemerkungen:</i>			

Begründung:

Das Vorhaben befindet sich im unbeplanten Innenbereich. Eine Beurteilung erfolgt nach § 34 Abs. 1 BauGB. Danach ist ein Vorhaben zulässig, wenn es sich nach Art und Maß der baulichen Nutzung, der Bauweise und der Grundstücksfläche, die überbaut werden soll, in die Eigenart der näheren Umgebung einfügt und die Erschließung gesichert ist. Die Anforderungen an gesunde Wohn- und Arbeitsverhältnisse müssen gewahrt bleiben; das Ortsbild darf nicht beeinträchtigt werden.

Die Voraussetzungen sind bei dem beantragten Vorhaben erfüllt.

	Beratungsfolge	Sitzungsdatum	Ö/N	Vertreter		Abstimmungsergebnis				Zuständigkeit
				gew.	anw.	ja	nein	enth.	ausg.	
1	Ausschuss für Bau, Planung, Wirtschaft und Landwirtschaft	22.09.2020	Ö							Anhörung
2	Haupt- und Finanzausschuss	13.10.2020	N							Entscheidung

Verfahrensvermerk: Mitwirkungsverbot aufgrund des § 24 KV MV

Henry Tesch
Bürgermeister

Siegel

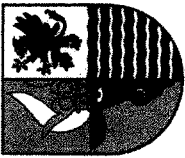

Landkreis Mecklenburgische Seenplatte
- Der Landrat -
Kataster- und Vermessungsamt

Platanenstr. 43
17033 Neubrandenburg

Auszug aus dem Liegenschaftskataster

Liegenschaftskarte MV 1:500

Gemarkung: Roggentin (13 1491)
Flur: 10
Flurstück: 43/8
Gemeinde: Mirow, Stadt (13 0 71 099)
Landkreis Meckl. Seenplatte
Lage: Qualzow

Erstellt am 03.08.2020

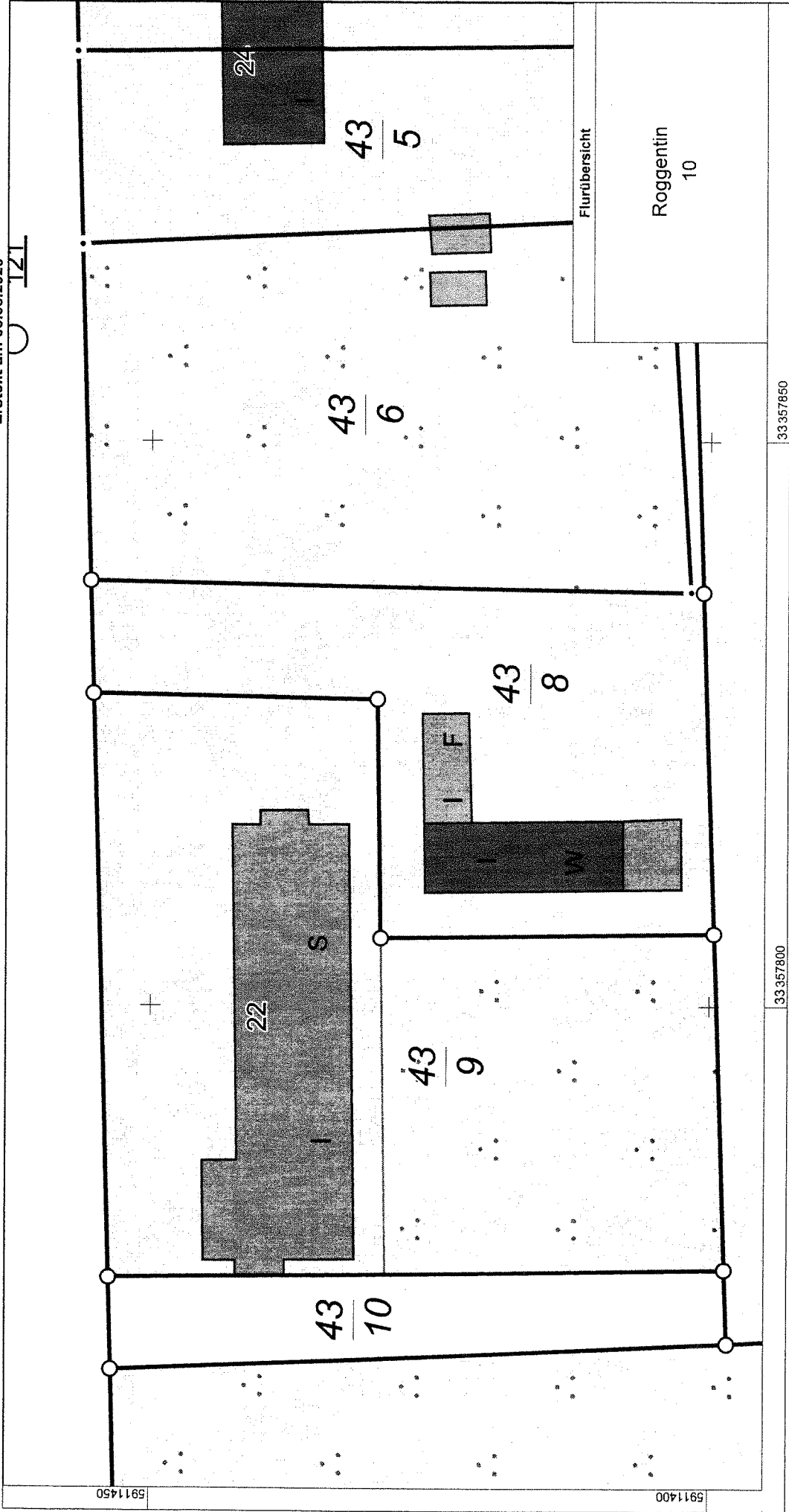

0 5 10 15 20 Meter

Maßstab 1:500

33.357800

33.357850

© Vermessungs- und Geoinformationsbehörden Mecklenburg-Vorpommern
Vervielfältigung, Weiterverarbeitung, Umwandlung, Weitergabe an Dritte oder Veröffentlichung bedarf der Zustimmung
der zuständigen Vermessungs- und Geoinformationsbehörde. Davon ausgenommen sind Verwendungen zu
innerdienstlichen Zwecken oder zum eigenen, nicht gewerblichen Gebrauch (§ 34 Abs. 1 GeoVermG M-V).

19.08.2020



Auszug aus dem Liegenschaftskataster

Liegenschaftskarte MV 1:250

Lageplan Mehrzweckschuppen

Erstellt am 0:



Gemarkung: Roggentin (13 1491)
Flur: 10
Flurstück: 43/8

Gemeinde: Mirow, Stadt (13
Landkreis Meckl.
Lage: Qualzow

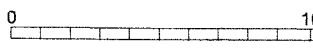
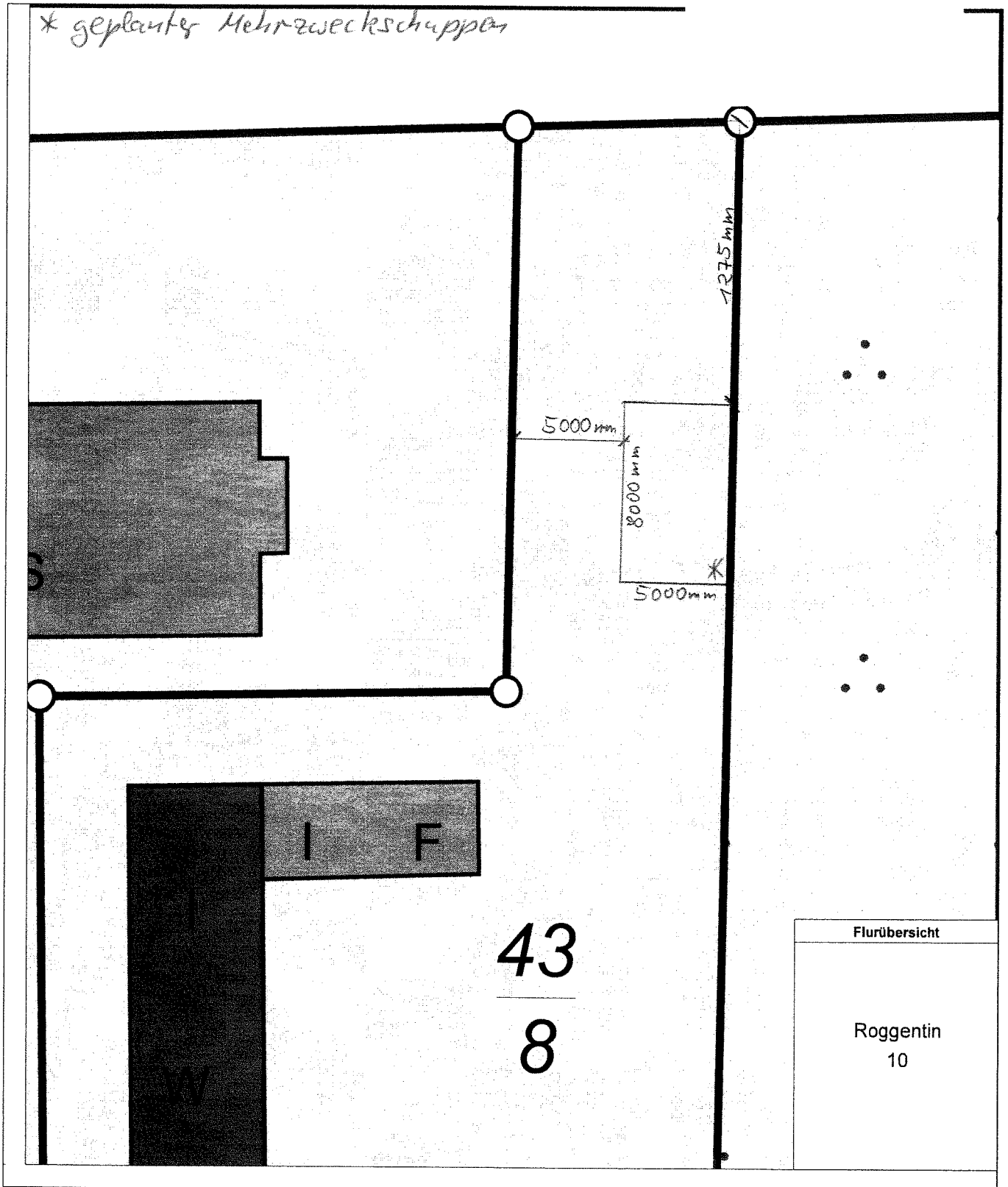

Maßstab 1:250

Grundriss

19.08.2020

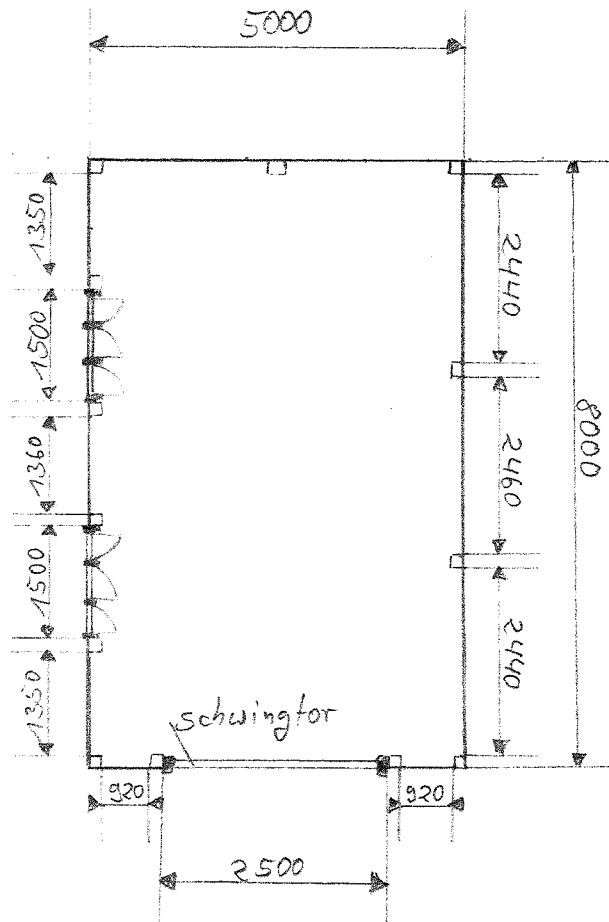

Maßeinheit: mm

Maßstab: 1:100

Gründung: Alle Pfosten auf H-Pfostenträger (verzinkt),
800 mm lang im Punktfundament

Ostseite

19.08.2020

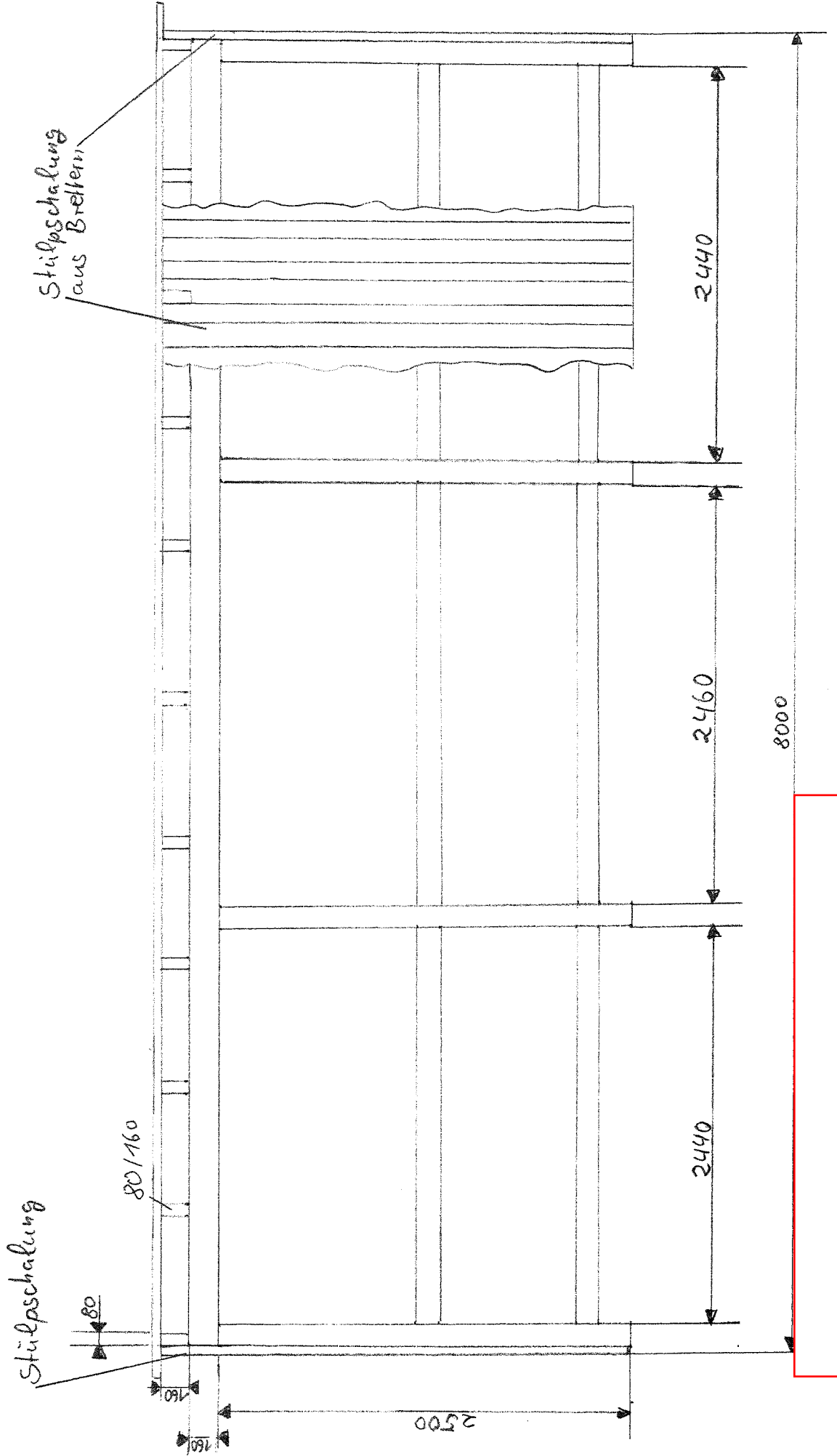

Maßstab: 1:33,33
Maßeinheit: mm