

Stadt Mirow

Staatlich anerkannter Erholungsort

Der Bürgermeister



Beschlussvorlage Mi 096/20

Anlagen: 2
Einreicher: Christian Kubanke
Fachbereich: Sachgebiet Bauen und
Objektverwaltung
Status: öffentlich

Eingereicht am: 28.08.2020
Seiten: 1

Beschlusstitel:

Sanierung und Umnutzung der Beherbergungs- und Tagungsstätte mit Übernachtungsmöglichkeiten zu einem Mehrfamilienhaus in Granzow

Beschlussvorschlag:

Das gemeindliche Einvernehmen zur Sanierung mit Neubau von Balkonen sowie für die geplante Umnutzung in ein Mehrfamilienwohnhaus in Granzow (Flur 27, Flst. 22/6) wird erteilt.

Finanzierungsvorschlag:

<i>Kostenstelle/Kostenträger Sachkonto</i>	<i>Haushaltsjahr</i>	<i>Soll</i>	<i>Ist</i>
<i>Bemerkungen:</i>			

Begründung:

Das Vorhaben befindet sich im unbeplanten Innenbereich. Eine Beurteilung erfolgt nach § 34 Abs. 1 BauGB. Danach ist ein Vorhaben zulässig, wenn es sich nach Art und Maß der baulichen Nutzung, der Bauweise und der Grundstücksfläche, die überbaut werden soll, in die Eigenart der näheren Umgebung einfügt und die Erschließung gesichert ist. Die Anforderungen an gesunde Wohn- und Arbeitsverhältnisse müssen gewahrt bleiben; das Ortsbild darf nicht beeinträchtigt werden.

Die geplante Sanierung mit dem Neubau von Balkonen sowie die geplante Umnutzung erfüllt die o.g. Bedingungen. Somit fügt es sich nach dem Maß der baulichen Nutzung in die nähere Umgebung ein und ist zulässig.

	Beratungsfolge	Sitzungsdatum	Ö/N	Vertreter		Abstimmungsergebnis				Zuständigkeit
				gew.	anw.	ja	nein	enth.	ausg.	
1	Ausschuss für Bau, Planung, Wirtschaft und Landwirtschaft	22.09.2020	Ö							Vorberatung
2	Haupt- und Finanzausschuss	13.10.2020	N							Entscheidung

Verfahrensvermerk: Mitwirkungsverbot aufgrund des § 24 KV MV

Henry Tesch
Bürgermeister

Siegel



Erstellt am 05.08.2020

Gemarkung: Mirow (13 1472)
Flur: 27
Flurstück: 22/6

Gemeinde: Mirow, Stadt (13 0 71 099)
Landkreis Meckl. Seenplatte
Lage: Eichenweg 13, 13a

1 2. OR 2020

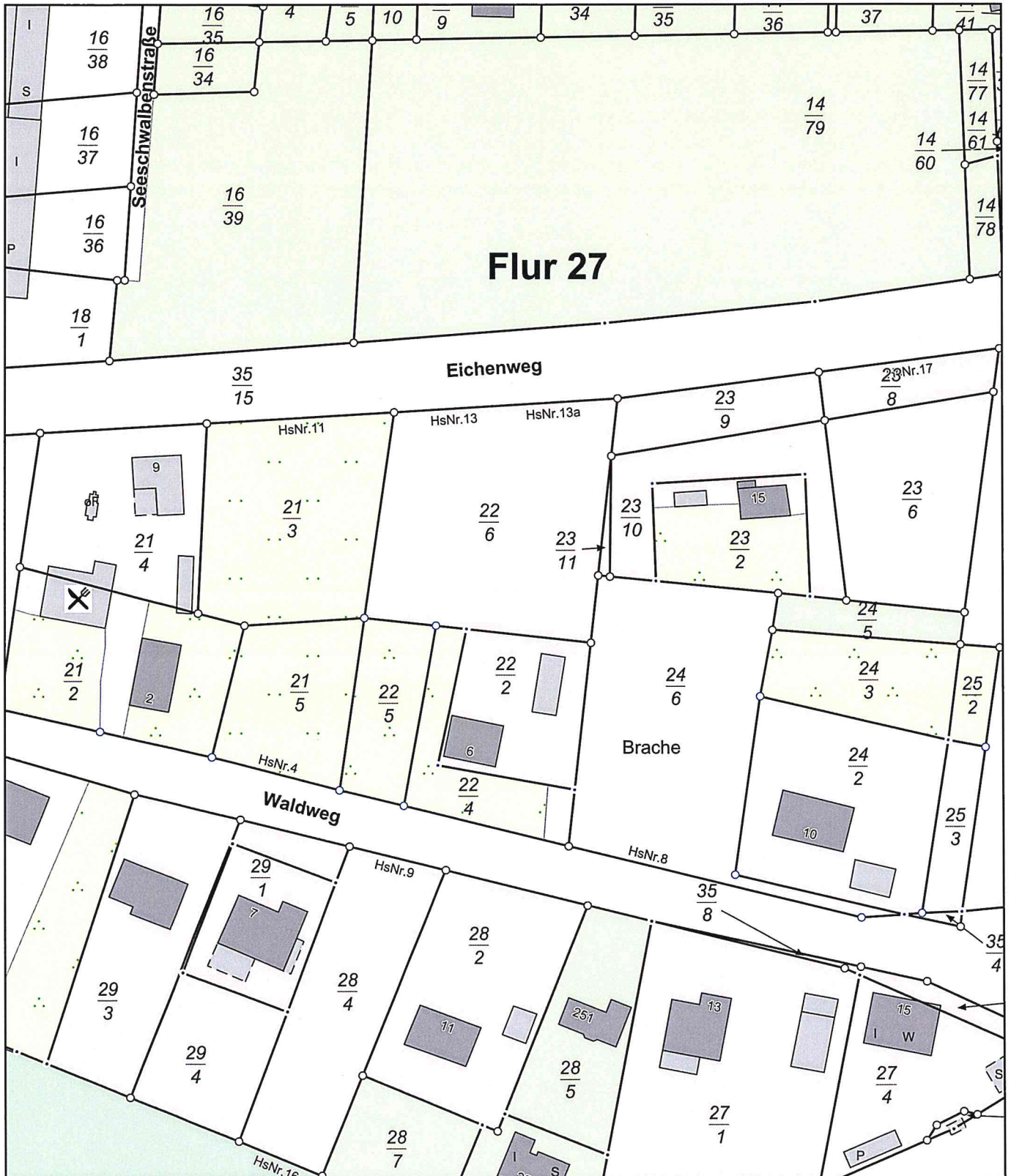

0 10 20 30 Meter

Maßstab 1:1000

© Vermessungs- und Geoinformationsbehörden Mecklenburg-Vorpommern
Vervielfältigung, Weiterverarbeitung, Umwandlung, Weitergabe an Dritte oder Veröffentlichung bedarf der Zustimmung
der zuständigen Vermessungs- und Geoinformationsbehörde. Davon ausgenommen sind Verwendungen zu
innerdienstlichen Zwecken oder zum eigenen, nicht gewerblichen Gebrauch (§ 34 Abs. 1 GeoVermG M-V).

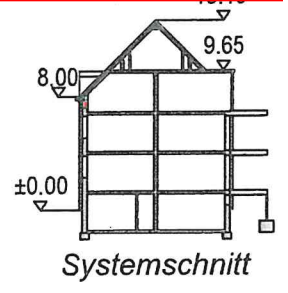
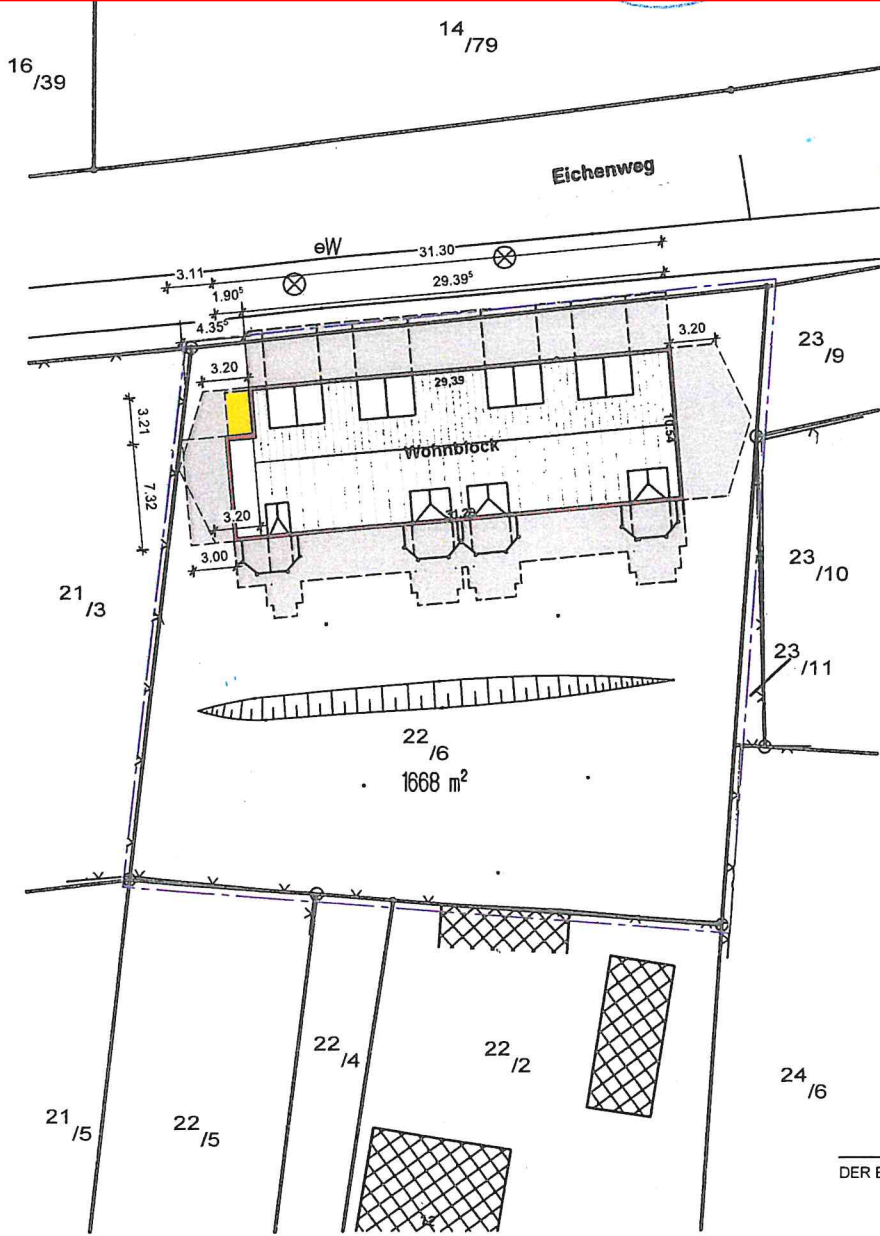
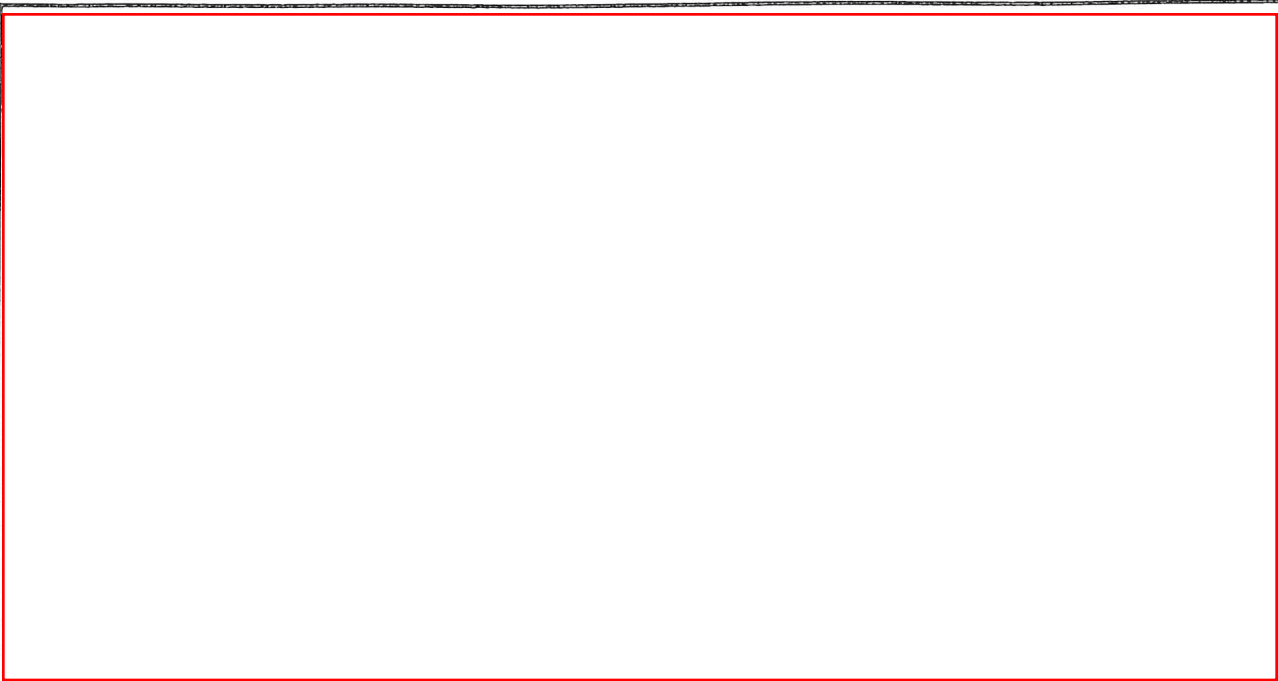

DER BAUHERR

DER ARCHITEKT



+13.10°

10°



Westansicht

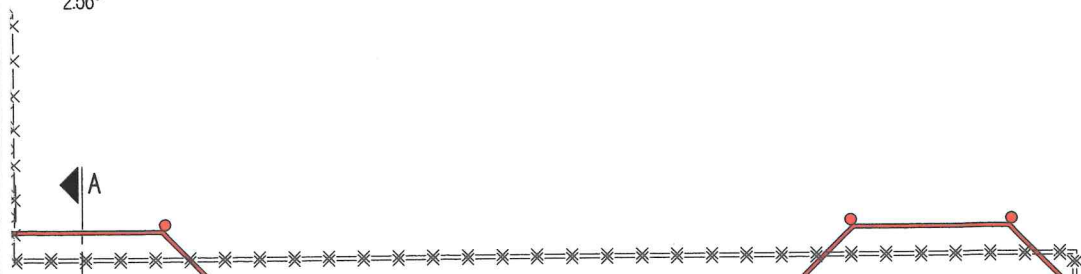
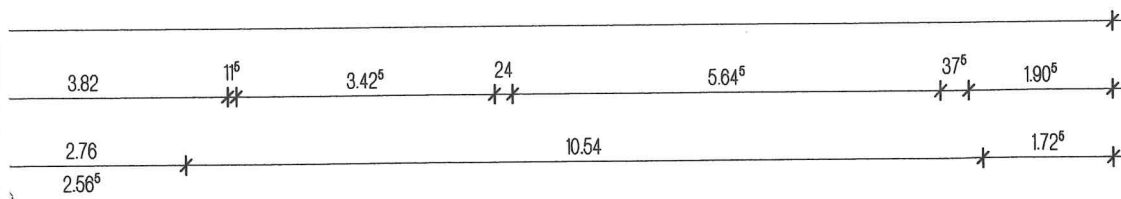

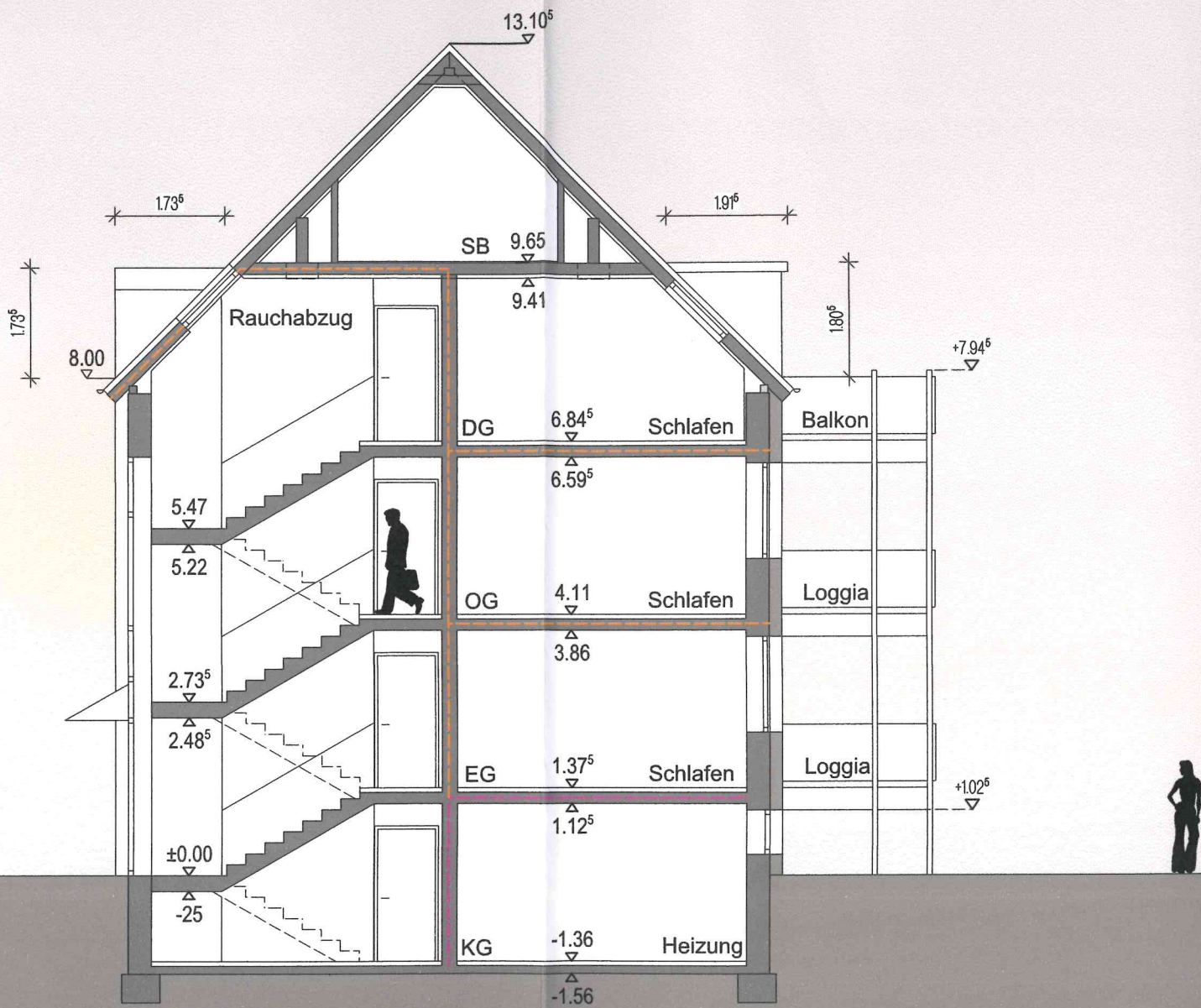

Schnitt B-B

