

Stadt Mirow

Staatlich anerkannter Erholungsort

Der Bürgermeister



Beschlussvorlage Mi 091/20

Anlagen: 2
Einreicher: Christian Kubanke
Fachbereich: Sachgebiet Bauen und
Objektverwaltung
Status: öffentlich

Eingereicht am: 24.08.2020
Seiten: 1

Beschlusstitel:

Neubau eines Wohnhauses in Mirow OT Schillersdorf

Beschlussvorschlag:

Das gemeindliche Einvernehmen zum Neubau eines Wohnhauses in Mirow OT Schillerdorf (Flur 14, Flst. 56/6) wird erteilt.

Finanzierungsvorschlag:

| <i>Kostenstelle/Kostenträger/Sachkonto</i> | <i>Haushaltsjahr</i> | <i>Soll</i> | <i>Ist</i> |
|--|----------------------|-------------|------------|
| | | | |
| <i>Bemerkungen:</i> | | | |

Begründung:

Das Vorhaben befindet sich im Bereich der 1. Änderung der Klarstellungs- und Ergänzungssatzung für den im Zusammenhang bebauten Ortsteil Schillerdorf der Stadt Mirow. Eine Beurteilung erfolgt nach § 34 Abs. 1 BauGB. Danach ist ein Vorhaben zulässig, wenn es sich nach Art und Maß der baulichen Nutzung, der Bauweise und der Grundstücksfläche, die überbaut werden soll, in die Eigenart der näheren Umgebung einfügt und die Erschließung gesichert ist. Die Anforderungen an gesunde Wohn- und Arbeitsverhältnisse müssen gewahrt bleiben; das Ortsbild darf nicht beeinträchtigt werden.

Die Voraussetzungen sind bei dem beantragten Vorhaben erfüllt.

| | Beratungsfolge | Sitzungsdatum | Ö/N | Vertreter | | Abstimmungsergebnis | | | | Zuständigkeit |
|---|---|---------------|-----|-----------|------|---------------------|------|-------|-------|---------------|
| | | | | gew. | anw. | ja | nein | enth. | ausg. | |
| 1 | Ausschuss für Bau, Planung, Wirtschaft und Landwirtschaft | 22.09.2020 | Ö | | | | | | | Vorberatung |
| 2 | Haupt- und Finanzausschuss | 13.10.2020 | N | | | | | | | Entscheidung |

Verfahrensvermerk: Mitwirkungsverbot aufgrund des § 24 KV MV

Henry Tesch

Bürgermeister

Siegel

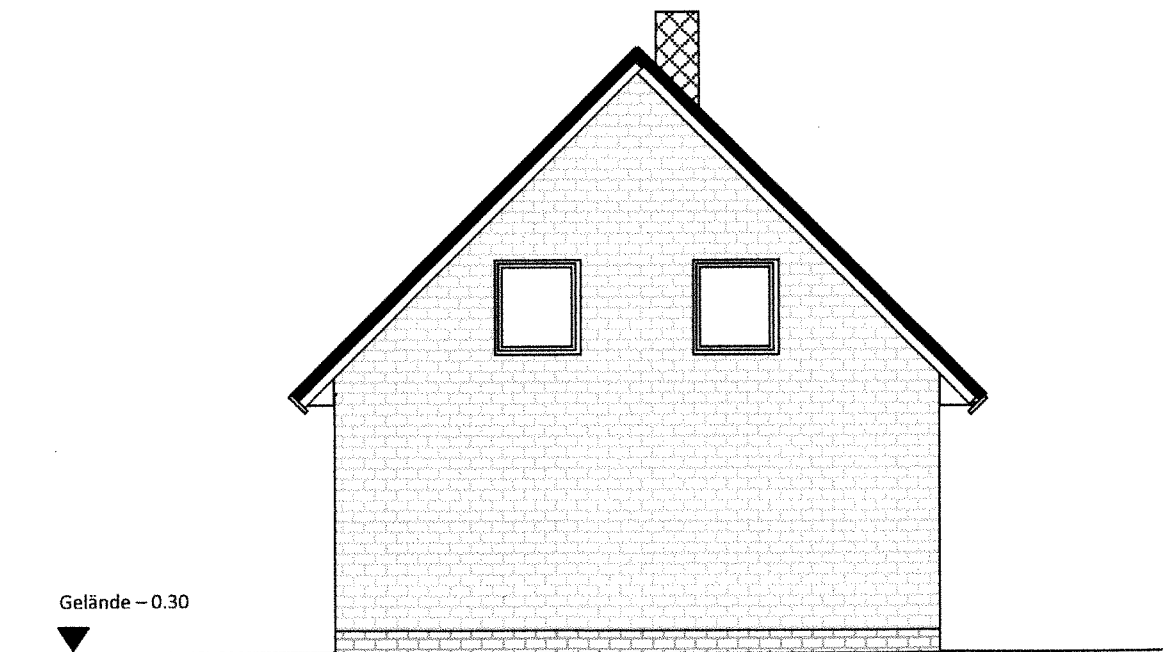
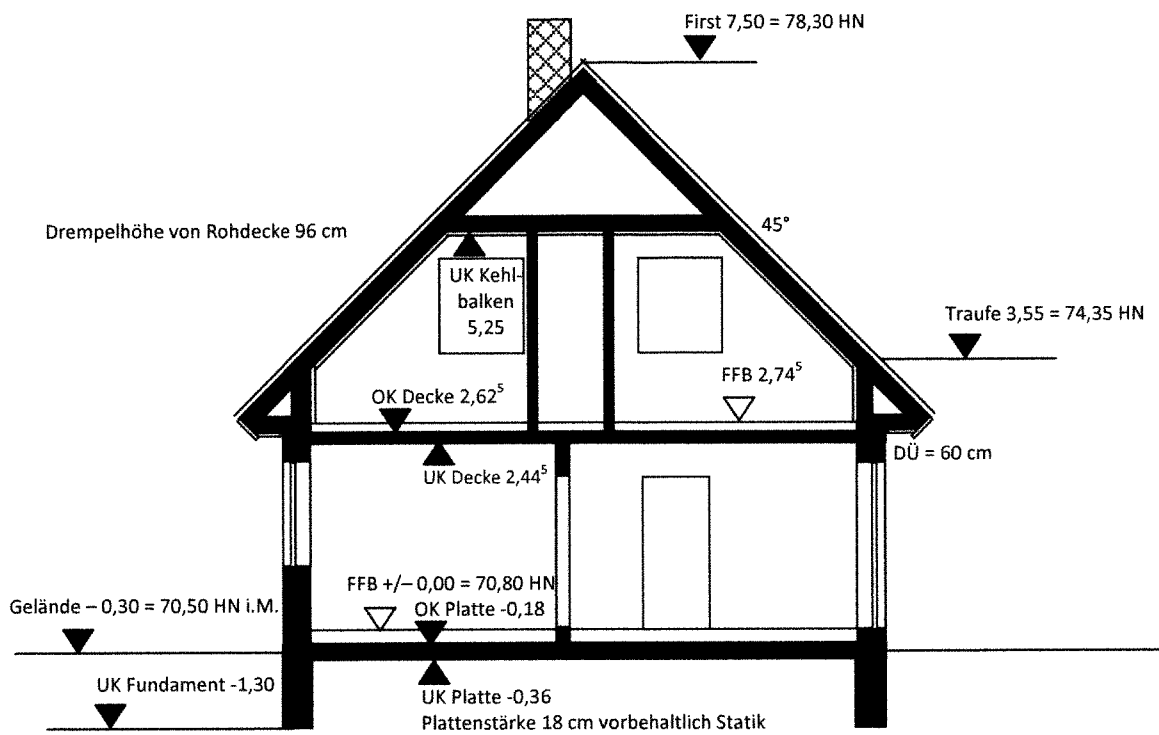

Südansicht

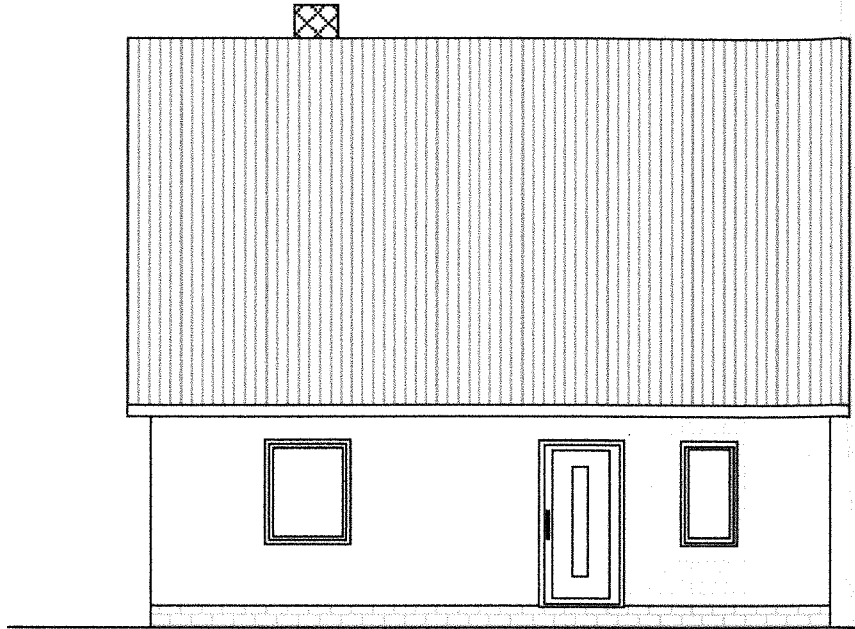

Westansicht

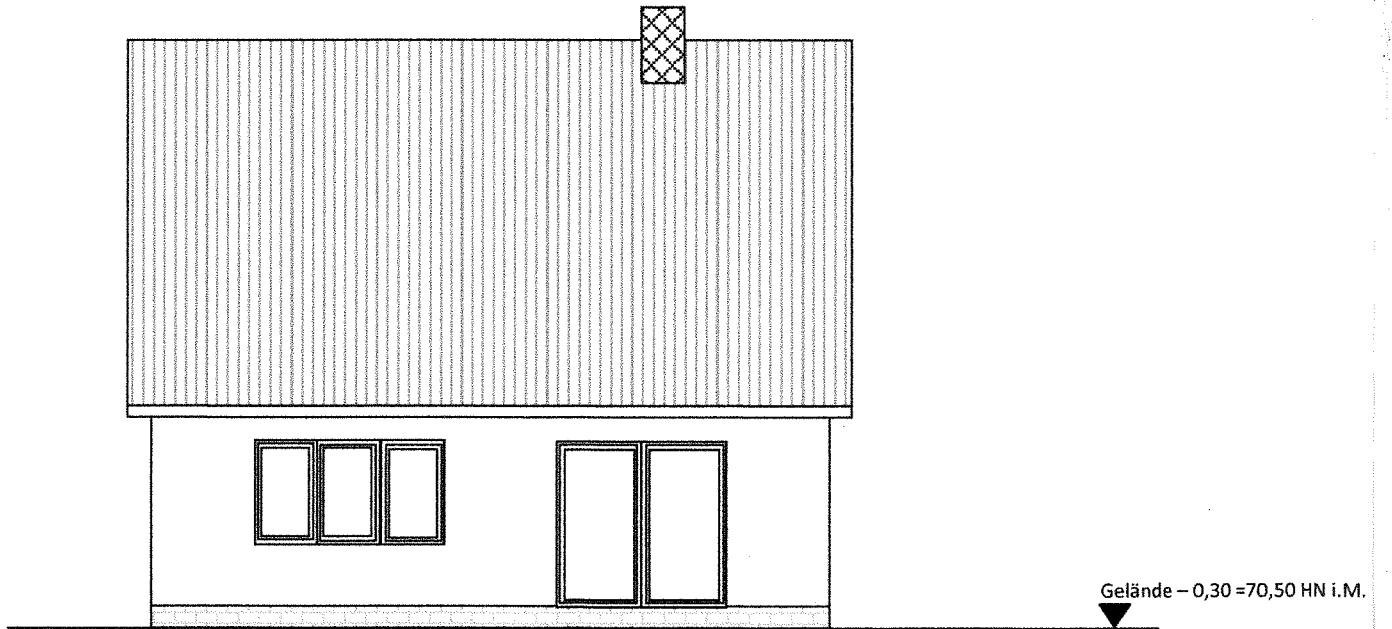

Ostansicht

Gelände - 0,30 = 70,50 HN i.M.



Erstellt am 15.07.2020

Gemarkung: Roggentin (13 1491)
Flur: 14
Flurstück: 56/6

Gemeinde: Mirow, Stadt (13 0 71 099)
Landkreis Meckl. Seenplatte
Lage: Schillersdorf

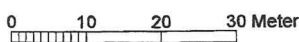
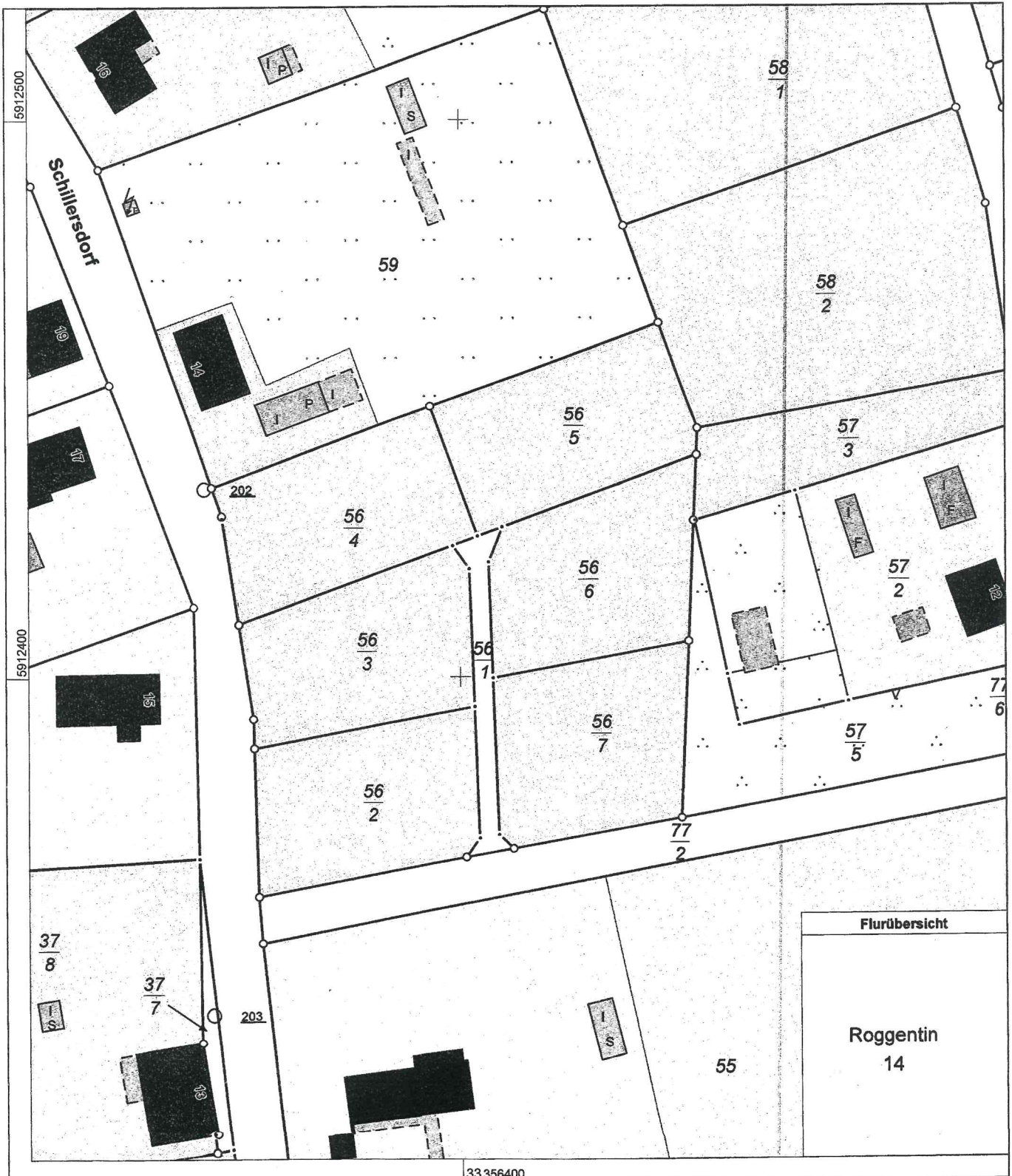

Maßstab 1:1000

© Vermessungs- und Geoinformationsbehörden Mecklenburg-Vorpommern
Vervielfältigung, Weiterverarbeitung, Umwandlung, Weitergabe an Dritte oder Veröffentlichung bedarf der Zustimmung
der zuständigen Vermessungs- und Geoinformationsbehörde. Davon ausgenommen sind Verwendungen zu
innerdienstlichen Zwecken oder zum eigenen, nicht gewerblichen Gebrauch (§ 34 Abs. 1 GeoVermG M-V).

