

Stadt Mirow

Staatlich anerkannter Erholungsort

Der Bürgermeister



Beschlussvorlage Mi 092/20

Anlagen: 2
Einreicher: Christian Kubanke
Fachbereich: Sachgebiet Bauen und
Objektverwaltung
Status: öffentlich

Eingereicht am: 24.08.2020
Seiten: 1

Beschlusstitel:

Anbau eines Sozialraumes an ein bestehendes Bürogebäude in Mirow, Gewerbegebiet am Weinberg

Beschlussvorschlag:

Das gemeindliche Einvernehmen zum Anbau eines Sozialraumes in Mirow, Gewerbegebiet am Weinberg (Mirow, Flur 23, Flst. 12/42) wird erteilt.

Finanzierungsvorschlag:

<i>Kostenstelle/Kostenträger Sachkonto</i>	<i>Haushaltsjahr</i>	<i>Soll</i>	<i>Ist</i>
<i>Bemerkungen:</i>			

Begründung:

Das Vorhaben befindet sich im Geltungsbereich des B-Planes Nr. 03/91 – „Gewerbegebiet am Weinberg“ in der Fassung der 2. Änderung der Stadt Mirow.

Eine Beurteilung erfolgt nach § 30 BauGB. Danach ist ein Vorhaben zulässig, wenn es den Festsetzungen des B-Planes nicht widerspricht und die Erschließung gesichert ist.

Das ist bei dem beantragten Vorhaben der Fall, somit ist es zulässig.

	Beratungsfolge	Sitzungsdatum	Ö/N	Vertreter		Abstimmungsergebnis				Zuständigkeit
				gew.	anw.	ja	nein	enth.	ausg.	
1	Ausschuss für Bau, Planung, Wirtschaft und Landwirtschaft	22.09.2020	Ö							Vorberatung
2	Haupt- und Finanzausschuss	13.10.2020	N							Entscheidung

Verfahrensvermerk: Mitwirkungsverbot aufgrund des § 24 KV MV

Henry Tesch
Bürgermeister

Siegel

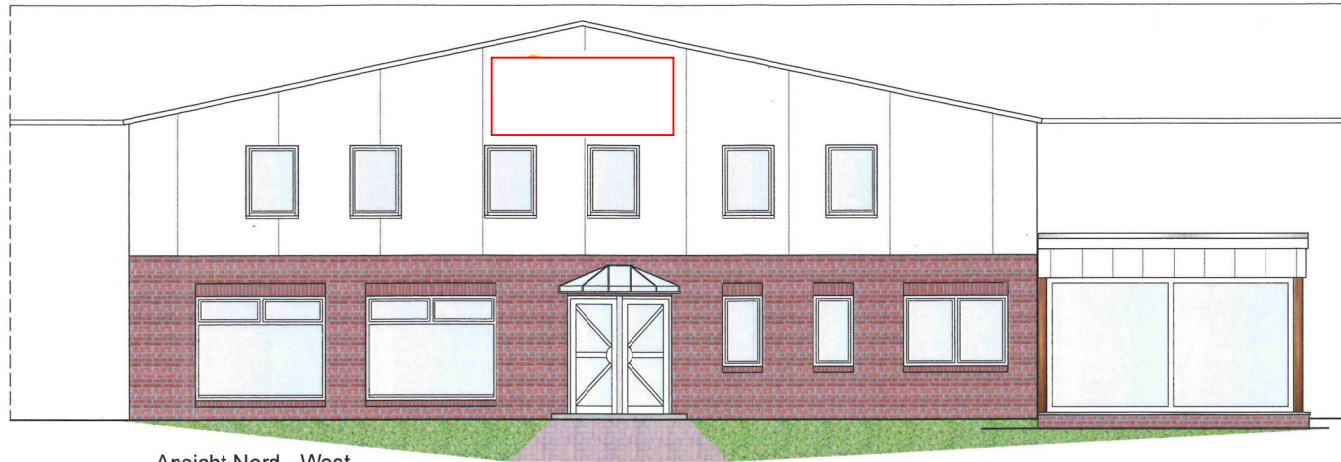

Ansicht Nord - West

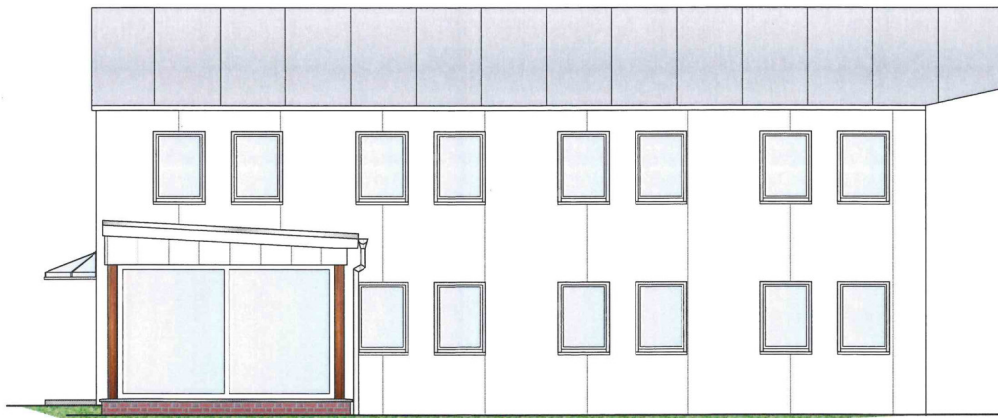

Ansicht Süd - West



Ansicht Süd - Ost

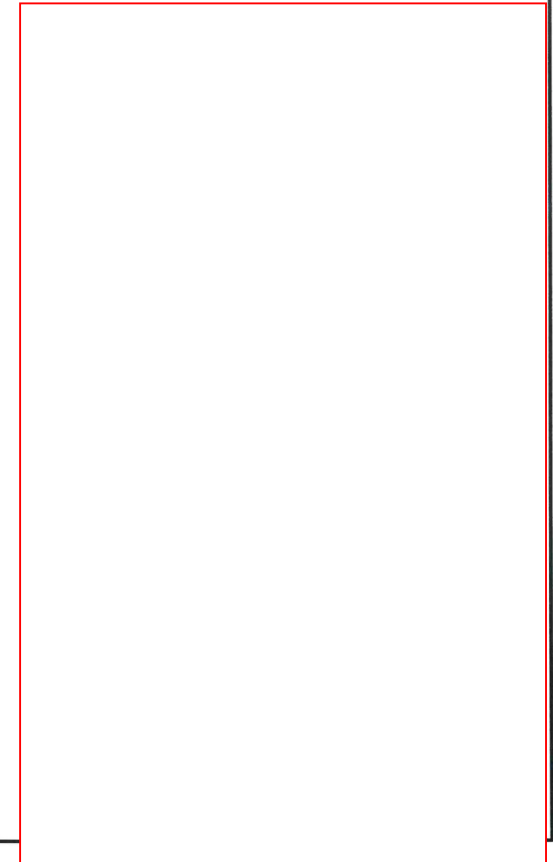



Landkreis Mecklenburgische Seenplatte
- Der Landrat -
Kataster- und Vermessungsamt

Platanenstr. 43
17033 Neubrandenburg

Auszug aus dem Liegenschaftskataster

Liegenschaftskarte MV 1:1500
mit ATKIS® -Digitalen Orthophotos (DOP)

1. 08. 2020

Erstellt am 20.05.2020

Gemarkung: Mirow (13 1472)
Flur: 23
Flurstück: 12/42

Gemeinde: Mirow, Stadt (13 0 71 099)
Landkreis Meckl. Seenplatte
Lage: Peetscher Weg 33



0 15 30 45 Meter

Maßstab 1:1500

© Vermessungs- und Geoinformationsbehörden Mecklenburg-Vorpommern
Vervielfältigung, Weiterverarbeitung, Umwandlung, Weitergabe an Dritte oder Veröffentlichung bedarf der Zustimmung
der zuständigen Vermessungs- und Geoinformationsbehörde. Davon ausgenommen sind Verwendungen zu
innerdienstlichen Zwecken oder zum eigenen, nicht gewerblichen Gebrauch (§ 34 Abs. 1 GeoVermG M-V).



12
12

Peetscher Weg

Silo

Silo

Silo

Carp.

12
23

-95.00-

Sozialraum

T=3.00

T=3.00

T=3.00

0.10

4.76

11.25

5.20

Produktionsgebäude

Stadt Mirow über
Amt Meckl. Kleinseenpl.
GbBl. 2941
7.361 m²

Stadt Mirow über
Amt Meckl. Kleinseenpl.
GbBl. 2941
20 m²

Marina Kubasch
Stephanie Barthel
Alexander Kubasch
Christian Kubasch
GbBl. 2079
4.981 m²

12
42

Produktionsgebäude

12
41

4.00-

5.00-

Produktionsgebäude

-100.03-

GE

0,6

0,8

a

FH: 12m

12
16

Olaf Schunke
GbBl. 2080
1.330 m²

12
17

Horst Roller
GbBl. 2177
1.572 m²

-15.00-

31

-31.01-

12/48

12/12

Peetscher Weg

Silo

Carp.

Silo

Silo

Neubau eines Anbaus

12/23

Bürogebäude

4,76

5,20

Produktionsgebäude

12/41

12/42

Produktionsgebäude

Produktionsgebäude

32

