

Stadt Mirow

Staatlich anerkannter Erholungsort

Der Bürgermeister



Beschlussvorlage Mi 030/20

Anlagen:

Einreicher: Christian Kubanke
Fachbereich: Sachgebiet Bauen und
Objektverwaltung

Status: öffentlich

Eingereicht am: 27.03.2020

Seiten: 1

Beschlusstitel:

(UBV) Voranfrage Neubau eines Einfamilienhauses inkl. Garage in Blankenförde (Flur1, Flst. 79/5)

Beschlussvorschlag:

Das gemeindliche Einvernehmen für die Errichtung eines Einfamilienhauses inkl. Garage in Blankenförde (Flur 1, Flst. 79/5) wird erteilt.

Finanzierungsvorschlag:

<i>Kostenstelle/Kostenträger/Sachkonto</i>	<i>Haushaltsjahr</i>	<i>Soll</i>	<i>Ist</i>
<i>Bemerkungen:</i>			

Begründung:

Das Vorhaben befindet sich im unbeplanten Innenbereich. Eine Beurteilung erfolgt nach § 34 Abs. 1 BauGB. Danach ist ein Vorhaben zulässig, wenn es sich nach Art und Maß der baulichen Nutzung, der Bauweise und der Grundstücksfläche, die überbaut werden soll, in die Eigenart der näheren Umgebung einfügt und die Erschließung gesichert ist. Die Anforderungen an gesunde Wohn- und Arbeitsverhältnisse müssen gewahrt bleiben; das Ortsbild darf nicht beeinträchtigt werden.

Die Voraussetzungen sind bei dem beantragten Vorhaben erfüllt.

	Beratungsfolge	Sitzungsdatum	Ö/N	Vertreter		Abstimmungsergebnis				Zuständigkeit
				gew.	anw.	ja	nein	enth.	ausg.	
1	Stadtvertretung Mirow	21.04.2020	Ö							Entscheidung

Verfahrensvermerk: Mitwirkungsverbot aufgrund des § 24 KV MV

Henry Tesch

Bürgermeister

Siegel



Erstellt am 03.02.2020

Gemarkung: Blankenförde (13 1489)
Flur: 1
Flurstück: 79/4

Gemeinde: Mirow, Stadt (13 0 71 099)
Landkreis Meckl. Seenplatte
Lage: Blankenförde 33

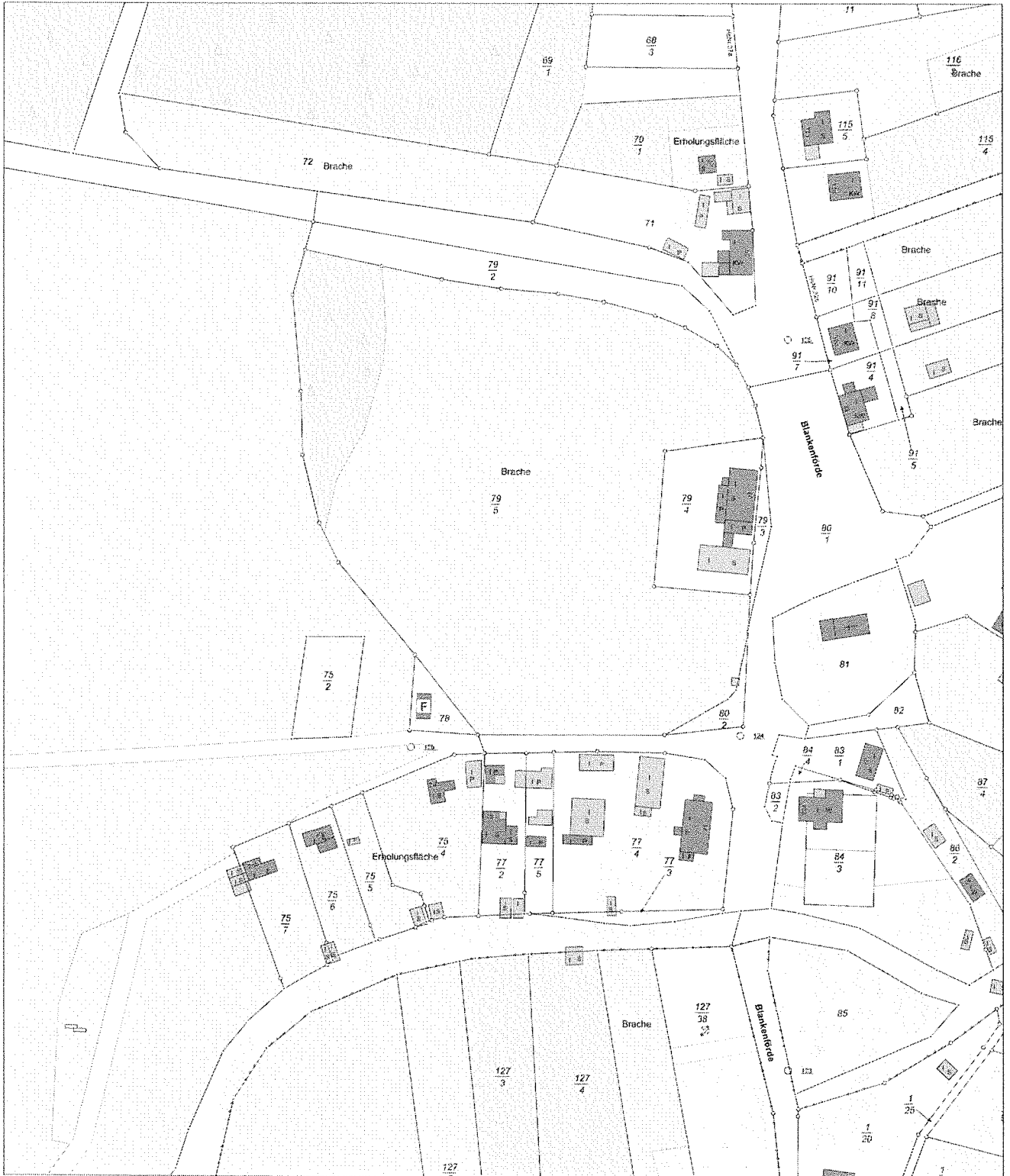

0 20 40 60 Meter

Maßstab 1:2000

© Vermessungs- und GeoInformationsbehörden Mecklenburg-Vorpommern
Vervielfältigung, Weiterverarbeitung, Umwandlung, Weitergabe an Dritte oder Veröffentlichung bedarf der Zustimmung
der zuständigen Vermessungs- und GeoInformationsbehörde. Davon ausgenommen sind Verwendungen zu
innerdienstlichen Zwecken oder zum eigenen, nicht gewerblichen Gebrauch (§ 34 Abs. 1 GeoVermG M-V).
Gefertigt durch: Grünhagen, Kai / Dipl.-Ing., ÖbVI, 23923 Schönberg (Meckl.)



Erstellt am 03.02.2020

Gemarkung: Blankenförde (13 1489)
Flur: 1
Flurstück: 79/4

Gemeinde: Mirow, Stadt (13 0 71 099)
Landkreis Meckl. Seenplatte
Lage: Blankenförde 33

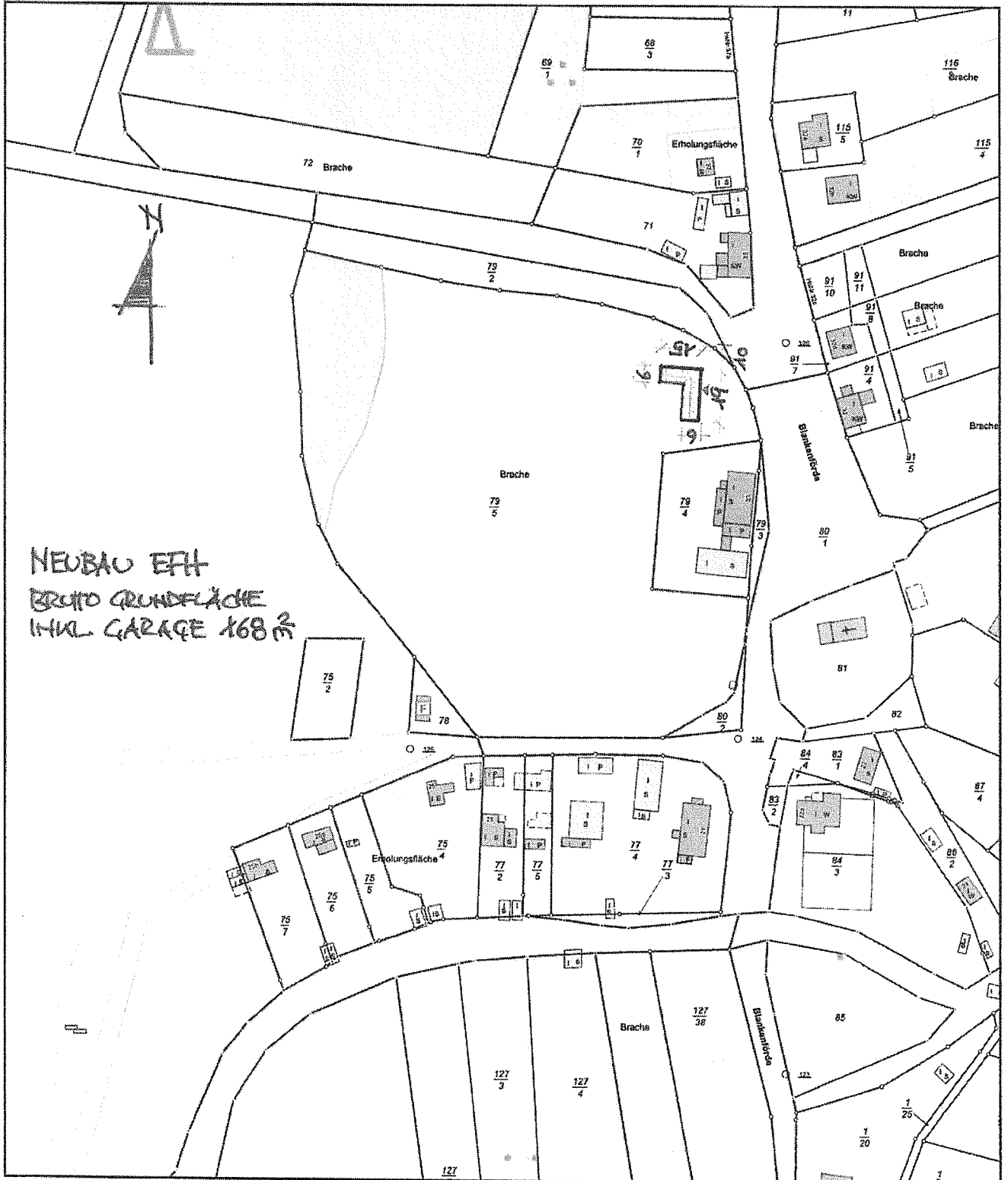

0 20 40 60 Meter

Maßstab 1:2000

© Vermessungs- und Geoinformationsbehörden Mecklenburg-Vorpommern
Vervielfältigung, Weiterverarbeitung, Umwandlung, Weitergabe an Dritte oder Veröffentlichung bedarf der Zustimmung
der zuständigen Vermessungs- und Geoinformationsbehörde. Davon ausgenommen sind Verwendungen zu
innerdienstlichen Zwecken oder zum eigenen, nicht gewerblichen Gebrauch (§ 34 Abs. 1 GeoVermG M-V).
Gefertigt durch: Grünhagen, Kai / Dipl.-Ing., ÖbVI, 23923 Schönberg (Meckl.)