

Stadt Mirow

Staatlich anerkannter Erholungsort

Der Bürgermeister



Beschlussvorlage Mi 097/19

Anlagen: 2

Einreicher: Christian Kubanke
Fachbereich: Sachgebiet Bauen und
Objektverwaltung
Status: öffentlich

Eingereicht am: 01.10.2019
Seiten: 1

Beschlusstitel:

Errichtung eines Einfamilienhauses in Mirow (Flur 19, Flst. 2/10)

Beschlussvorschlag:

Das gemeindliche Einvernehmen zur Errichtung eines Einfamilienhauses mit integriertem Nebengebäude im Aastannenweg in Mirow (Flur 19, Flst. 2/10) wird erteilt.

Finanzierungsvorschlag:

<i>Kostenstelle/Kostenträger Sachkonto</i>	<i>Haushaltsjahr</i>	<i>Soll</i>	<i>Ist</i>

Bemerkungen: keine finanziellen Auswirkungen

Begründung:

Das Vorhaben befindet sich im unbeplanten Innenbereich. Eine Beurteilung erfolgt nach § 34 Abs. 1 BauGB. Danach ist ein Vorhaben zulässig, wenn es sich nach Art und Maß der baulichen Nutzung, der Bauweise und der Grundstücksfläche, die überbaut werden soll, in die Eigenart der näheren Umgebung einfügt und die Erschließung gesichert ist. Die Anforderungen an gesunde Wohn- und Arbeitsverhältnisse müssen gewahrt bleiben; das Ortsbild darf nicht beeinträchtigt werden.

Die Voraussetzungen sind bei dem beantragten Vorhaben erfüllt.

	Beratungsfolge	Sitzungsdatum	Ö/N	Vertreter		Abstimmungsergebnis				Zuständigkeit
				gew.	anw.	ja	nein	enth.	ausg.	
1	Ausschuss für Bau, Planung, Wirtschaft und Landwirtschaft	13.11.2019	Ö							Vorberatung
2	Haupt- und Finanzausschuss	26.11.2019	N							Entscheidung

Verfahrensvermerk: Mitwirkungsverbot aufgrund des § 24 KV MV

Henry Tesch

Bürgermeister

Siegel



Kartenauszug - Geoportal

(kein amtlicher Auszug)

Mirow (131472)

Flur: 19

Maßstab: ca. 1: 2181

Datum: 01.10.2019

Stelle: Amt Mecklenburgische Kleinseenplatte, Nutzer: Kuba

Landkreis Mecklenburgische Seenplatte

Geobasisdaten: © GeoBasis-DE/M-V 2013

Geofachdaten: © Landkreis Mecklenburgische Seenplatte

Diese Karte ist urheberrechtlich geschützt, Vervielfältigungen sind nur mit Genehmigung des Herausgebers zulässig. Als Vervielfältigung -auch von Teilen- gelten z.B. Nachdruck, Fotokopie, Mikroverfilmung, Scannung sowie Abzeichnung.

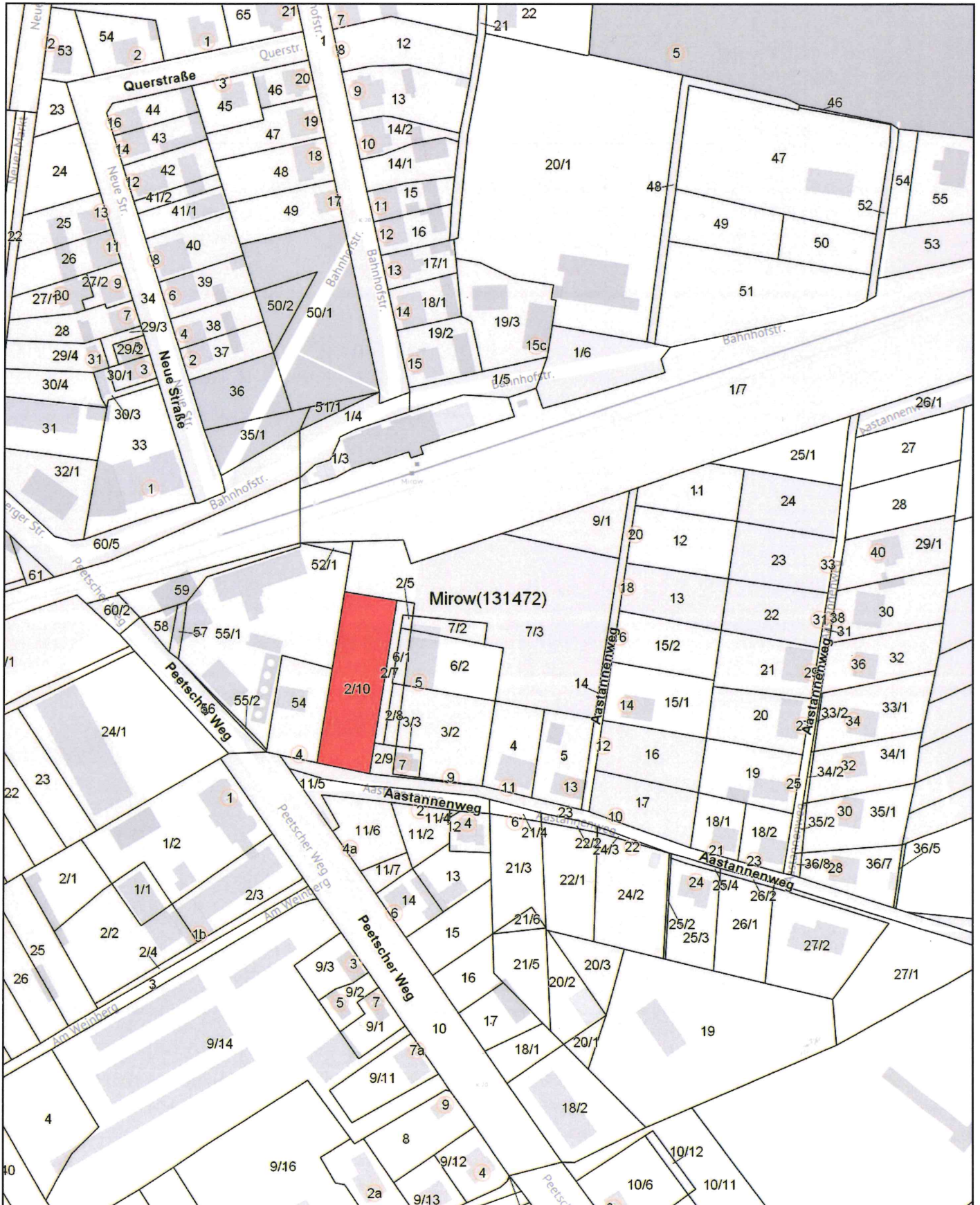



Erstellt am 28.06.2019

Gemarkung: Mirow (13 1472)
Flur: 19
Flurstück: 2/10

Gemeinde: Mirow, Stadt (13 0 71 099)
Landkreis Meckl. Seenplatte
Lage: Aastannenweg

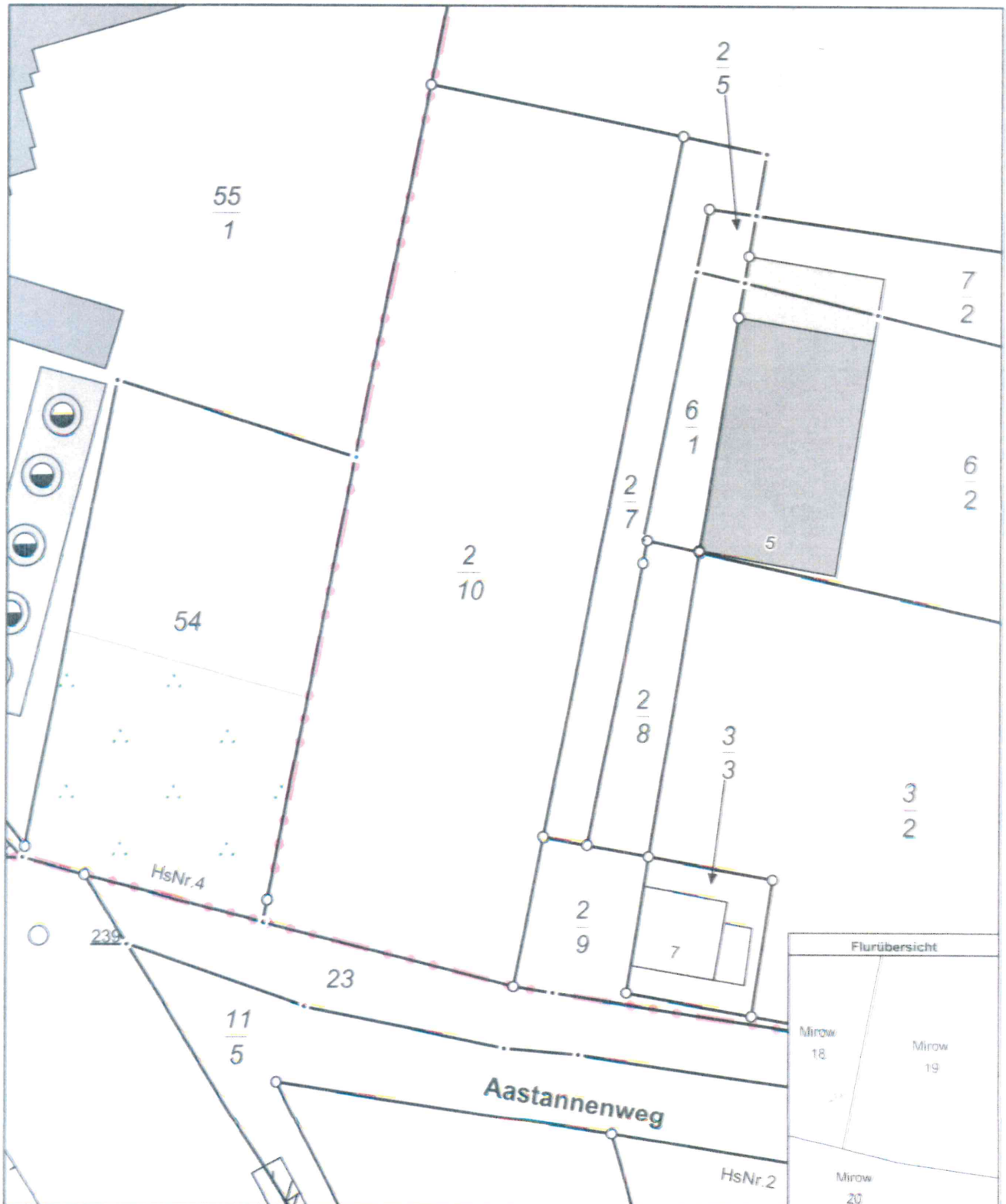

0 5 10 15 Meter

Maßstab 1:500

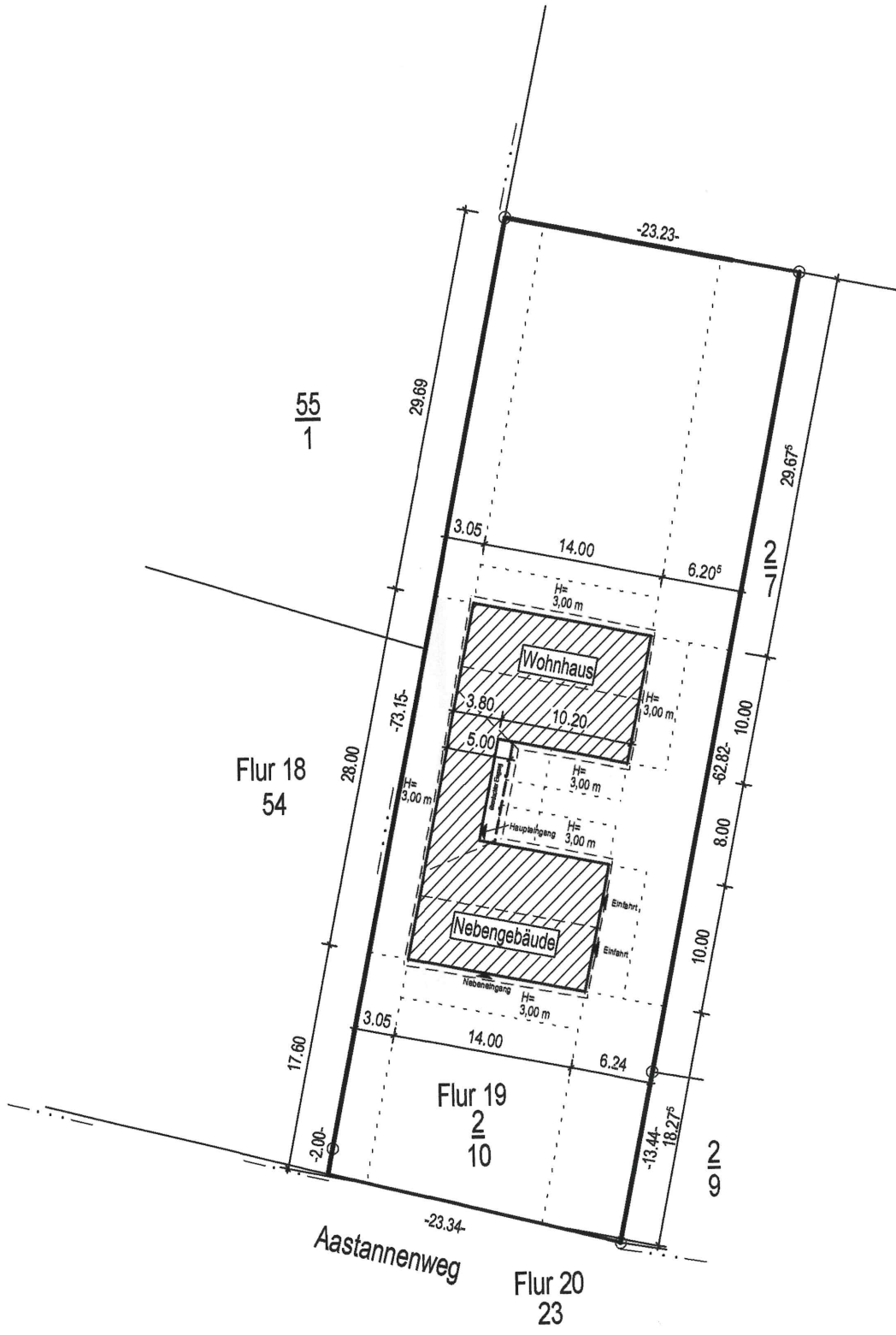

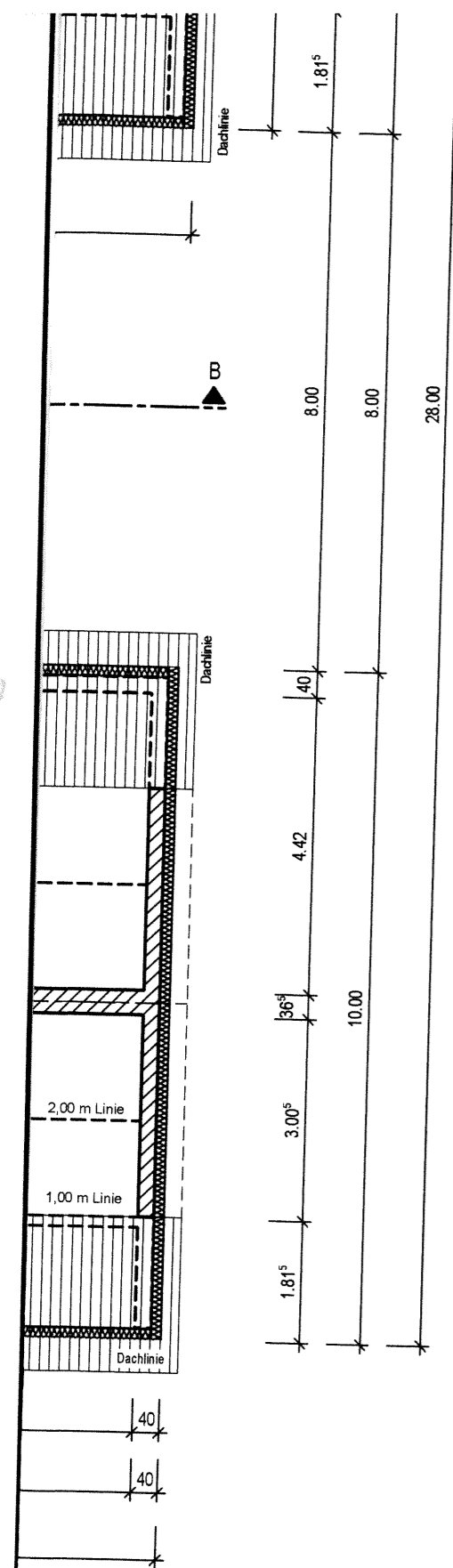

OK Straßenniveau
-0.20

OKFF Erdgeschoss
±0.00

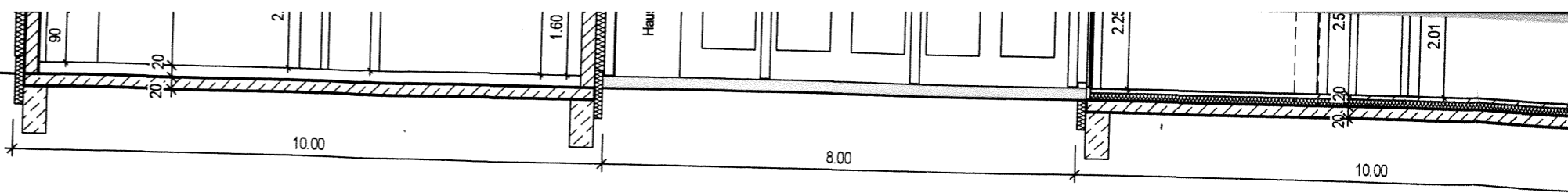

Schnitt B - B

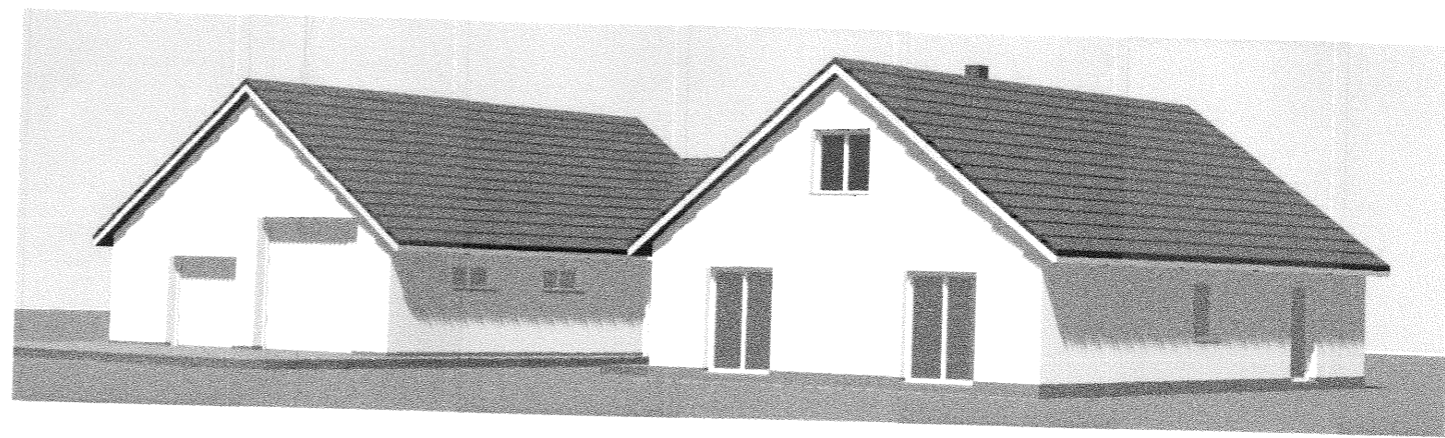
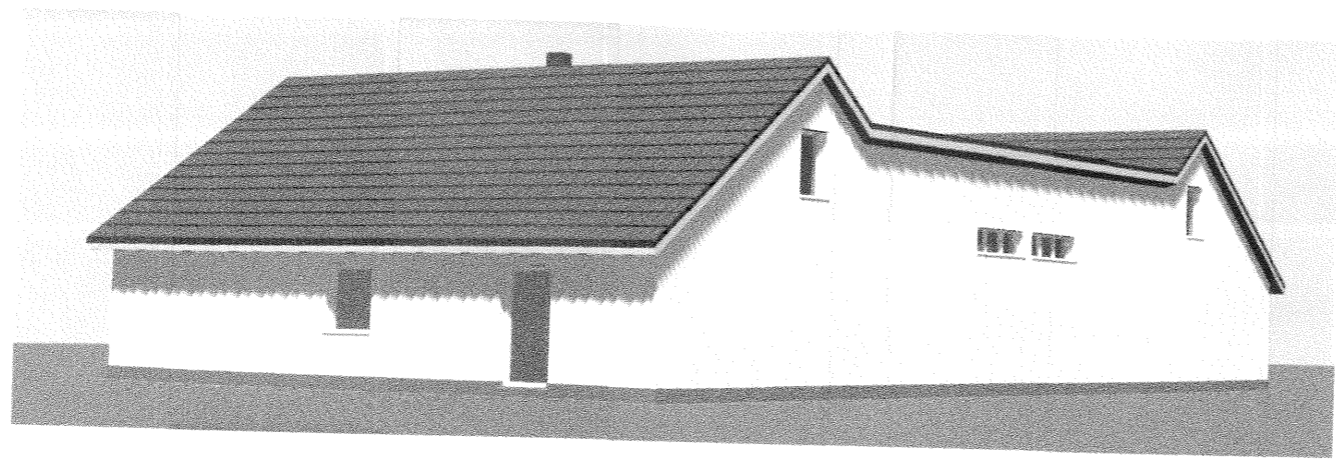
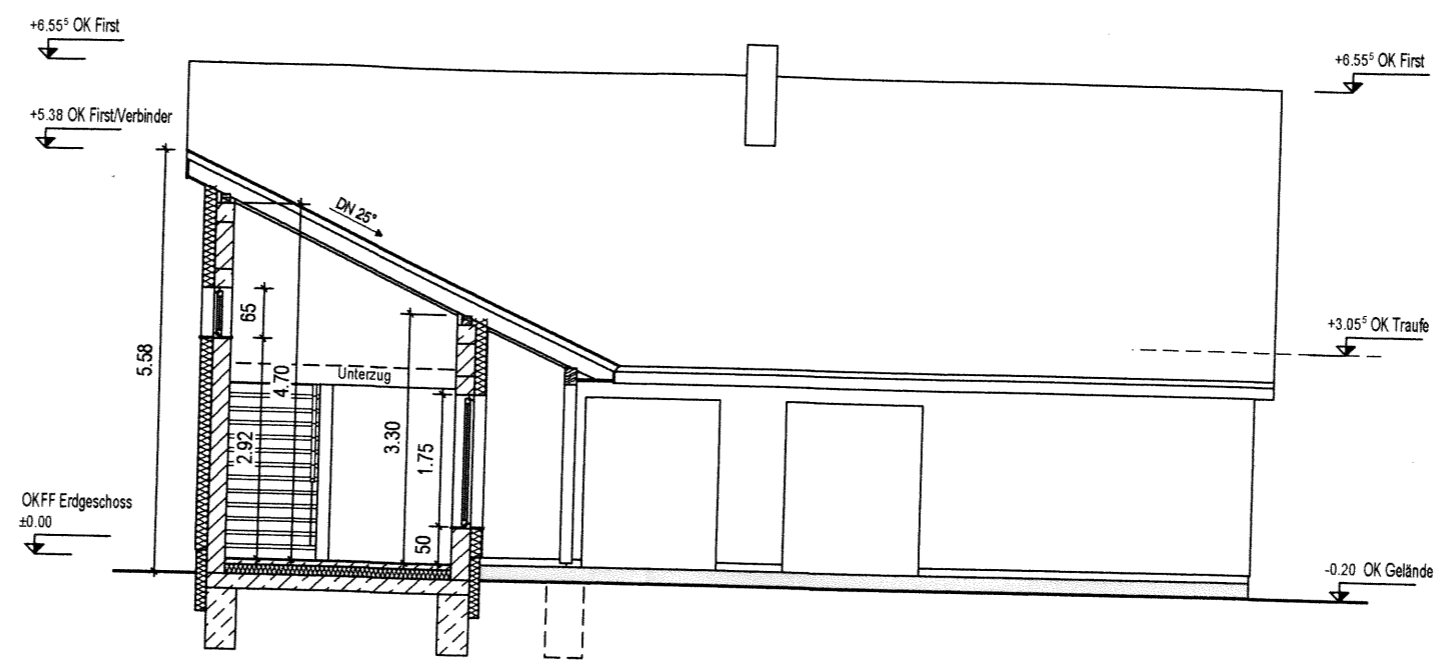

Legende / t

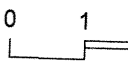
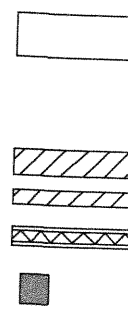

± 0,00 = (

Projekt
Projektadresse
Bauherr
Plan

Alte Post
16798 Ft
Tel. 0330

Diese Zeichnung u
Sie darf ohne unser

äude

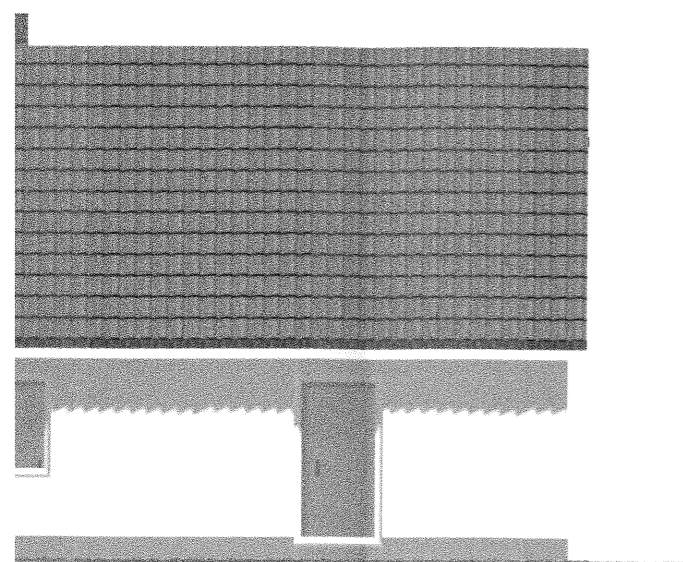

Ansicht von Norden
M 1:100

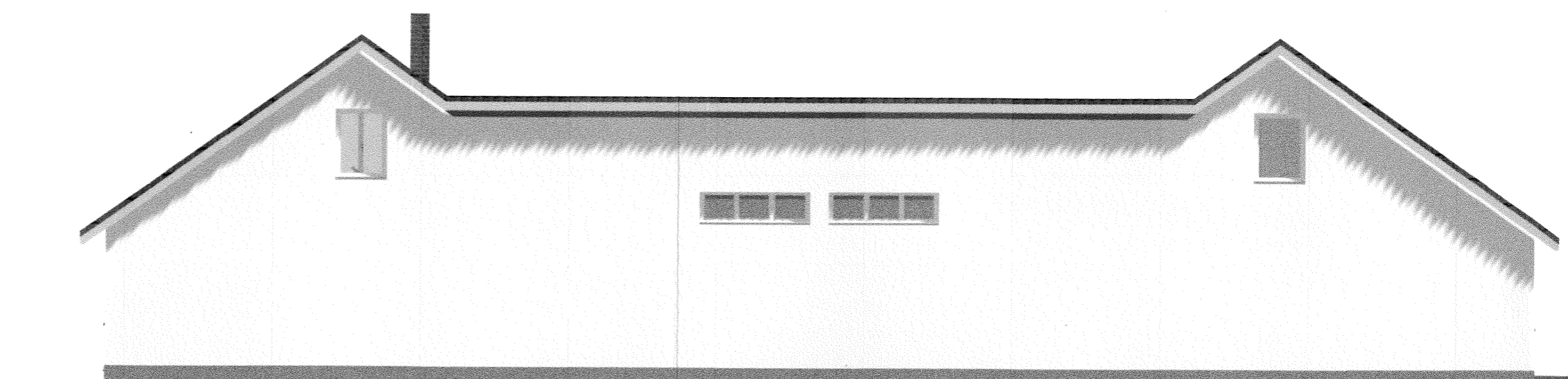

Ansicht von Westen
M 1:100

