

Stadt Mirow

Staatlich anerkannter Erholungsort

Der Bürgermeister



Beschlussvorlage Mi 009/22

Anlagen: 1
Einreicher: Christian Kubanke
Fachbereich: Sachgebiet Bauen und
Objektverwaltung
Status: öffentlich

Eingereicht am: 28.01.2022
Seiten: 1

Beschlusstitel:

Bauvoranfrage: Errichtung Garten- Gerätehaus für Feriengäste in Granzow, Seepromenade (Flur 27, Flst. 5/13)

Beschlussvorschlag:

Das gemeindliche Einvernehmen zur Errichtung eines Garten- Gerätehauses für Feriengäste in Granzow, Seepromenade (Flur 27, Flst. 5/13) wird erteilt.

Finanzierungsvorschlag:

<i>Kostenstelle/Kostenträger Sachkonto</i>	<i>Haushaltsjahr</i>	<i>Soll</i>	<i>Ist</i>
<i>Bemerkungen:</i>			

Begründung:

Das Vorhaben befindet sich im unbeplanten Innenbereich. Die Eigenart der näheren Umgebung entspricht einem Ferienhausgebiet nach der BauNVO § 10. Das Vorhaben entspricht in seiner Art der Nutzung diesem Gebiet. Es ist in dem Ferienhausgebiet allgemein zulässig.

	Beratungsfolge	Sitzungsdatum	Ö/N	Vertreter		Abstimmungsergebnis				Zuständigkeit
				gew.	anw.	ja	nein	enth.	ausg.	
1	Ausschuss für Bau, Planung, Wirtschaft und Landwirtschaft	01.03.2022	Ö							Anhörung
2	Haupt- und Finanzausschuss	22.03.2022	N							Entscheidung

Verfahrensvermerk: Mitwirkungsverbot aufgrund des § 24 KV MV

Henry Tesch
Bürgermeister

Siegel



Erstellt am 04.01.2022

Gemarkung: Mirow (13 1472)
Flur: 27
Flurstück: 5/13

Gemeinde: Mirow, Stadt (13 0 71 099)
Landkreis Meckl. Seenplatte
Lage: Seepromenade

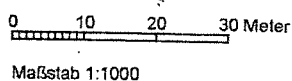
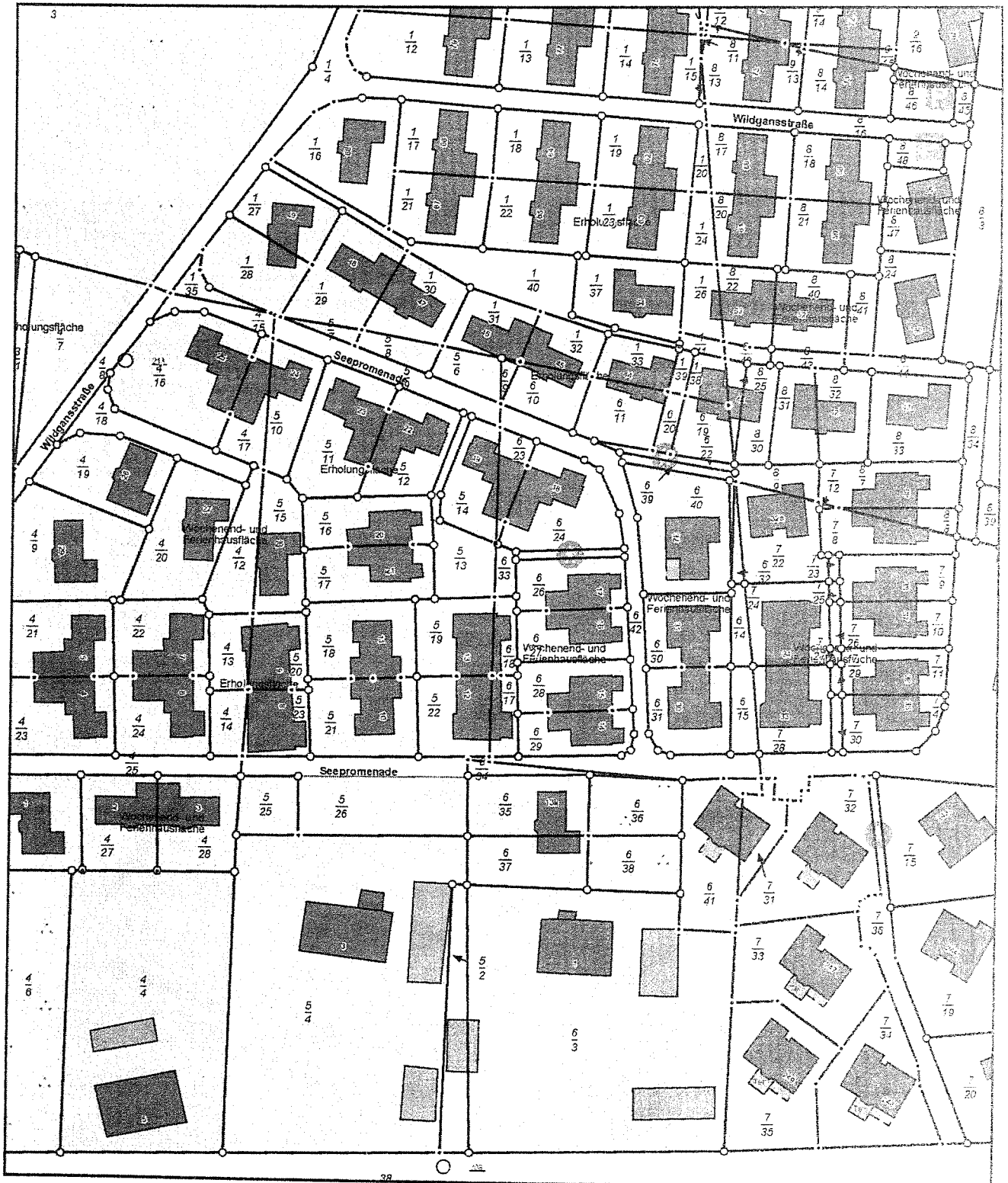

© Vermessungs- und Geoinformationsbehörden Mecklenburg-Vorpommern
Vervielfältigung, Weiterverarbeitung, Umwandlung, Weitergabe an Dritte oder Veröffentlichung bedarf der Zustimmung der zuständigen Vermessungs- und Geoinformationsbehörde. Davon ausgenommen sind Verwendungen zu innerdienstlichen Zwecken oder zum eigenen, nicht gewerblichen Gebrauch (§ 34 Abs. 1 GeoVermG M-V).

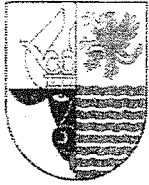

Landkreis Mecklenburgische Seenplatte
- Der Landrat -
Kataster- und Vermessungsamt

Platanenstr. 43
17033 Neubrandenburg

Auszug aus dem Liegenschaftskataster

Liegenschaftskarte MV 1:250

Erstellt am 04.01.2022

Gemarkung: Mirow (13 1472)
Flur: 27
Flurstück: 5/13

Gemeinde: Mirow, Stadt (13 0 71 099)
Landkreis Meckl. Seenplatte
Lage: Seepromenade

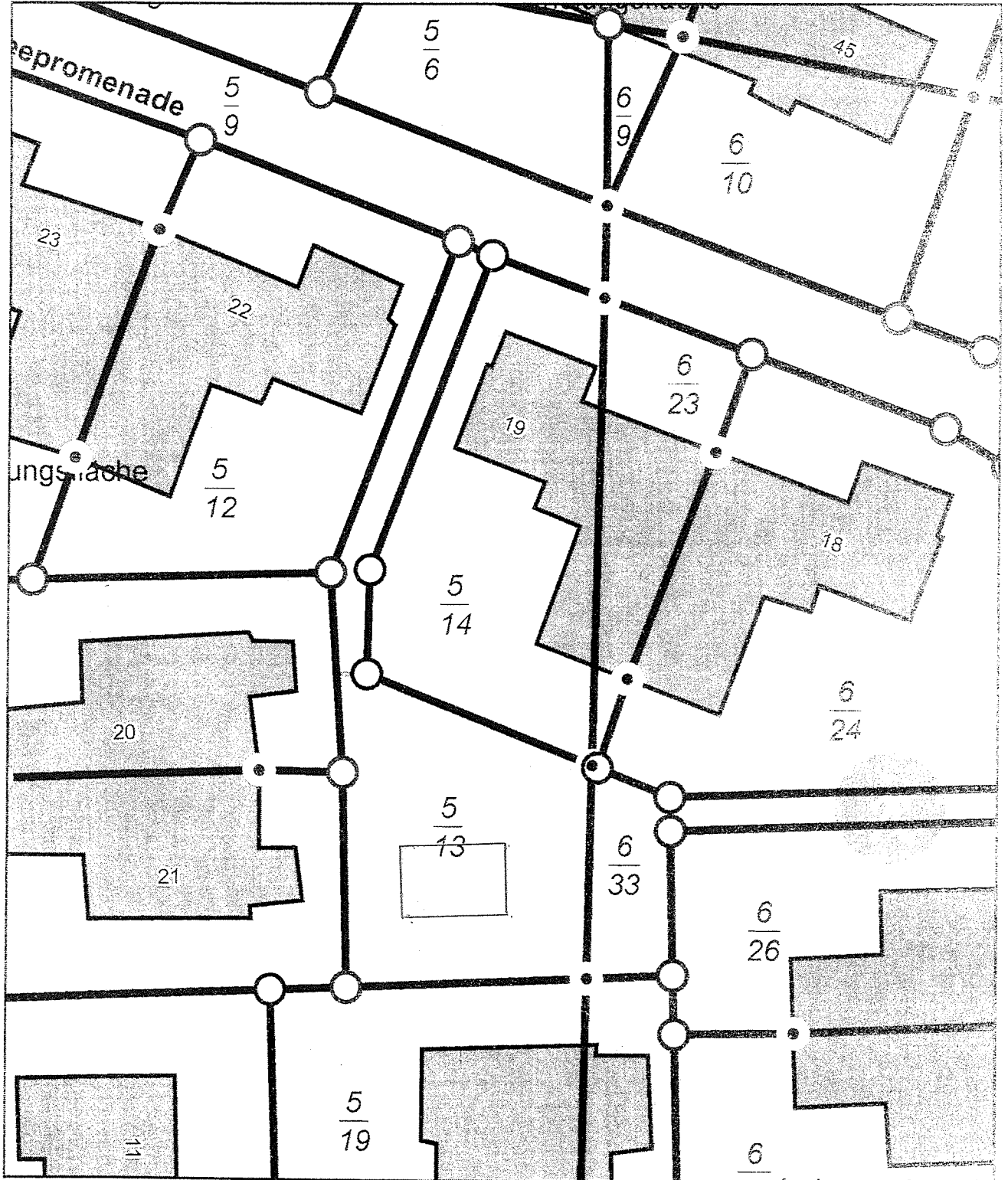

0 2.5 5 7.5 Meter

Maßstab 1:250

© Vermessungs- und Geoinformationsbehörden Mecklenburg-Vorpommern
Vervielfältigung, Weiterverarbeitung, Umwandlung, Weitergabe an Dritte oder Veröffentlichung bedarf der Zustimmung
der zuständigen Vermessungs- und Geoinformationsbehörde. Davon ausgenommen sind Verwendungen zu
innerdienstlichen Zwecken oder zum eigenen, nicht gewerblichen Gebrauch (§ 34 Abs. 1 GeoVermG M-V).

Oriental 5 40 (450x300)

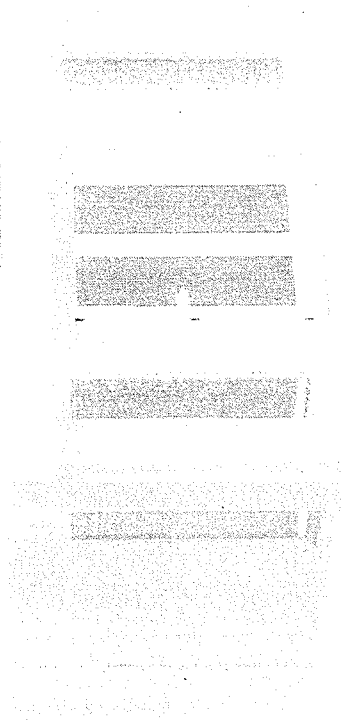
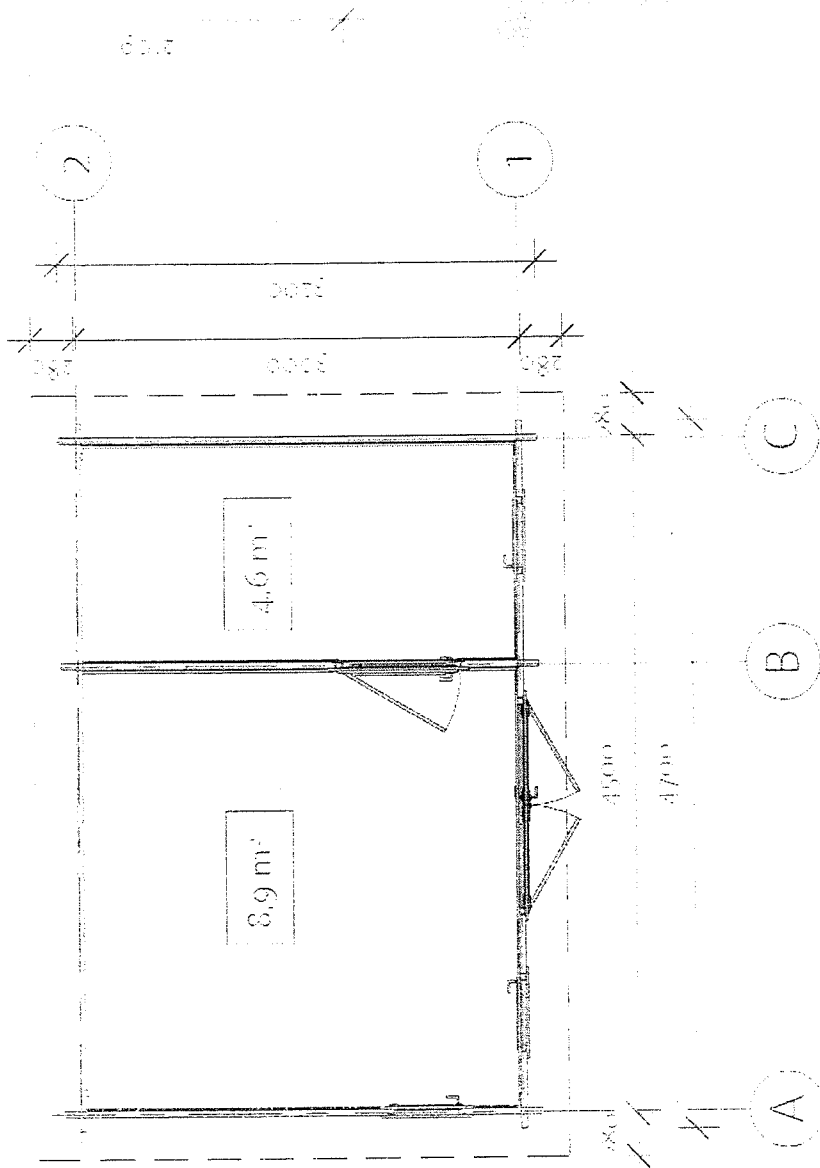
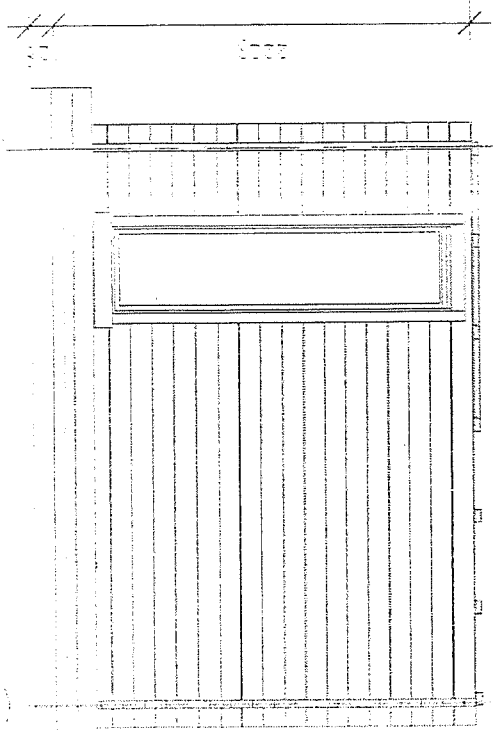

Ansicht: Gartenhaus

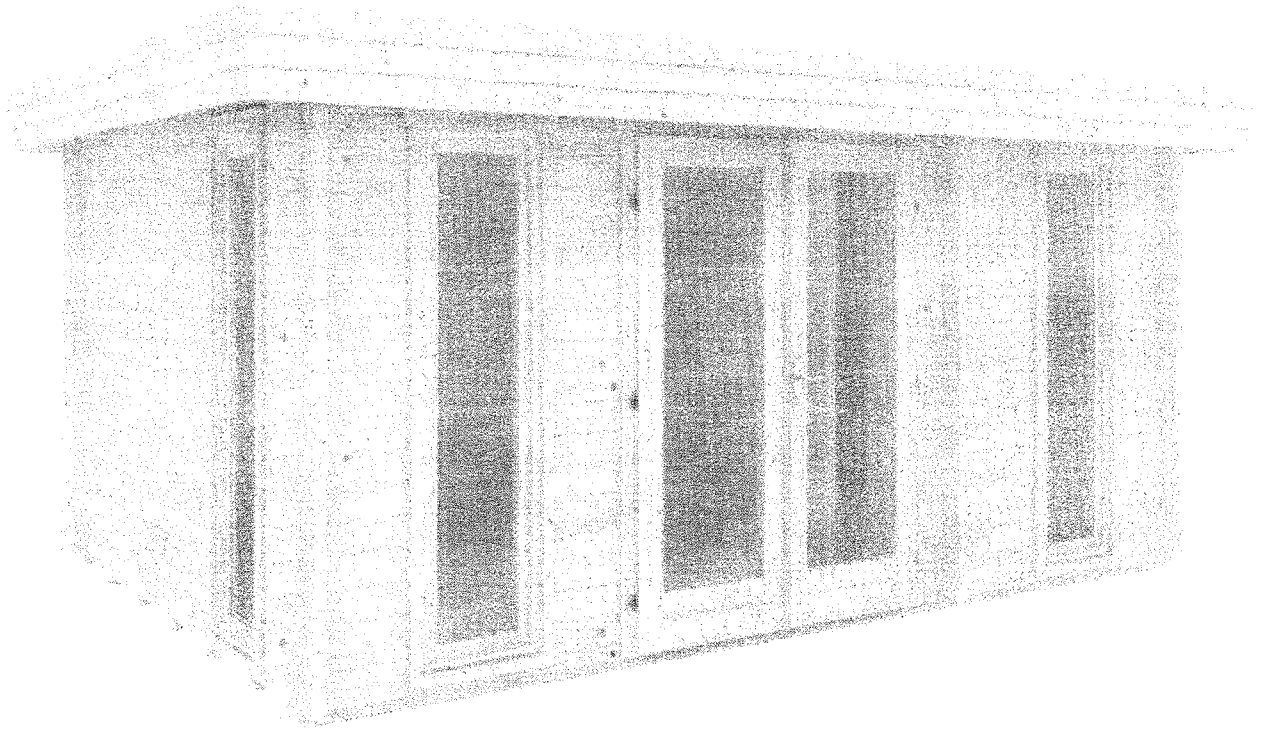

Wandaufbau

