

Stadt Mirow

Staatlich anerkannter Erholungsort

Der Bürgermeister



Beschlussvorlage Mi 124/21

Anlagen: 1
Einreicher: Christian Kubanke
Fachbereich: Sachgebiet Bauen und
Objektverwaltung
Status: öffentlich

Eingereicht am: 15.10.2021
Seiten: 1

Beschlusstitel:

Umbau und Nutzungsänderung des früheren Pennymarktes in eine Post und Paketverteilung der DHL in Mirow, Peetscher Weg (Flur 21, Flst. 24/1)

Beschlussvorschlag:

Das gemeindliche Einvernehmen zum Umbau und Nutzungsänderung des früheren Pennymarktes in eine Post und Paketverteilung der DHL in Mirow, Peetscher Weg (Flur 21, Flst. 24/1) wird erteilt.

Finanzierungsvorschlag:

<i>Kostenstelle/Kostenträger Sachkonto</i>	<i>Haushaltsjahr</i>	<i>Soll</i>	<i>Ist</i>
<i>Bemerkungen:</i>			

Begründung:

Das Vorhaben befindet sich im unbeplanten Innenbereich. Der Gebietscharakter entspricht einem Baugebiet nach § 6 BauNVO. Eine Beurteilung erfolgt nach § 34 Abs. 1 BauGB. Danach ist ein Vorhaben zulässig, wenn es sich nach Art und Maß der baulichen Nutzung, der Bauweise und der Grundstücksfläche, die überbaut werden soll, in die Eigenart der näheren Umgebung einfügt und die Erschließung gesichert ist. Die Anforderungen an gesunde Wohn- und Arbeitsverhältnisse müssen gewahrt bleiben; das Ortsbild darf nicht beeinträchtigt werden.

Die Voraussetzungen sind bei dem beantragten Vorhaben erfüllt.

	Beratungsfolge	Sitzungsdatum	Ö/N	Vertreter		Abstimmungsergebnis				Zuständigkeit
				gew.	anw.	ja	nein	enth.	ausg.	
1	Ausschuss für Bau, Planung, Wirtschaft und Landwirtschaft	26.10.2021	Ö							
2	Haupt- und Finanzausschuss	09.11.2021	N							Entscheidung

Verfahrensvermerk: Mitwirkungsverbot aufgrund des § 24 KV MV

Henry Tesch

Bürgermeister

Siegel



Landkreis Mecklenburgische Seenplatte
- Der Landrat -
Kataster- und Vermessungsamt

Platanenstr. 43
17033 Neubrandenburg

Auszug aus dem Liegenschaftskataster

Liegenschaftskarte MV 1:1000

Erstellt am 26.07.2021

Gemarkung: Mirow (13 1472)
Flur: 21
Flurstück: 24/1

Gemeinde: Mirow, Stadt (13 0 71 099)
Landkreis Meckl. Seenplatte
Lage: Peetscher Weg

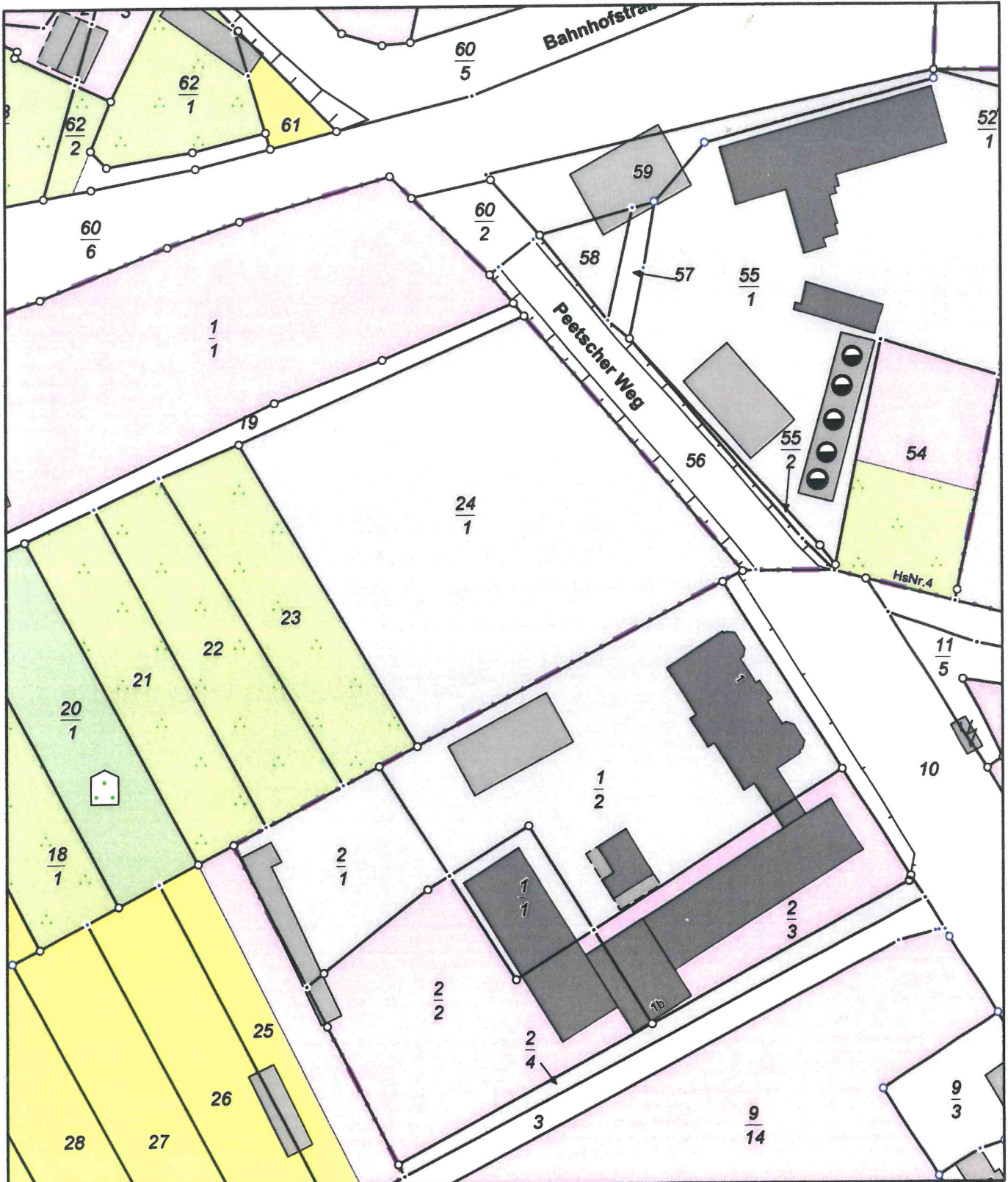

0 10 20 30 Meter

Maßstab 1:1000

© Vermessungs- und Geoinformationsbehörden Mecklenburg-Vorpommern
Vervielfältigung, Weiterverarbeitung, Umwandlung, Weitergabe an Dritte oder Veröffentlichung bedarf der Zustimmung der zuständigen Vermessungs- und Geoinformationsbehörde. Davon ausgenommen sind Verwendungen zu innerdienstlichen Zwecken oder zum eigenen, nicht gewerblichen Gebrauch (§ 34 Abs. 1 GeoVermG M-V).

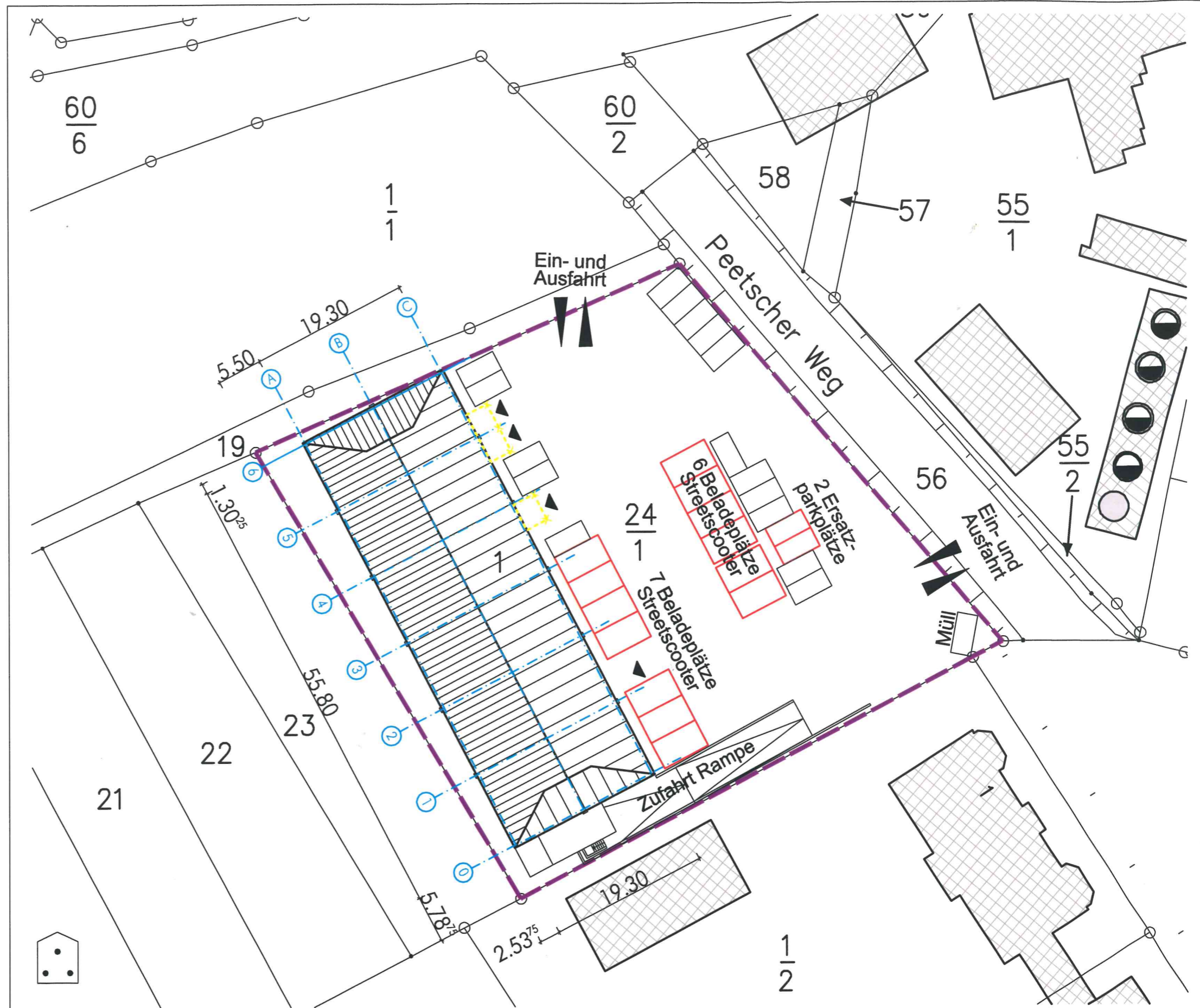

Planbezeichnung
Lageplan

Bauort
Peetscher Weg 1 - 17252 Mirow

Datum
22.09.2021

Gezeichnet
KL

Format
420 x 297 mm

Nutzungsänderung und Umbaumaßnahme
Loeck+Thymm GbR - Na de Huk 7 - 24972 Steinberg

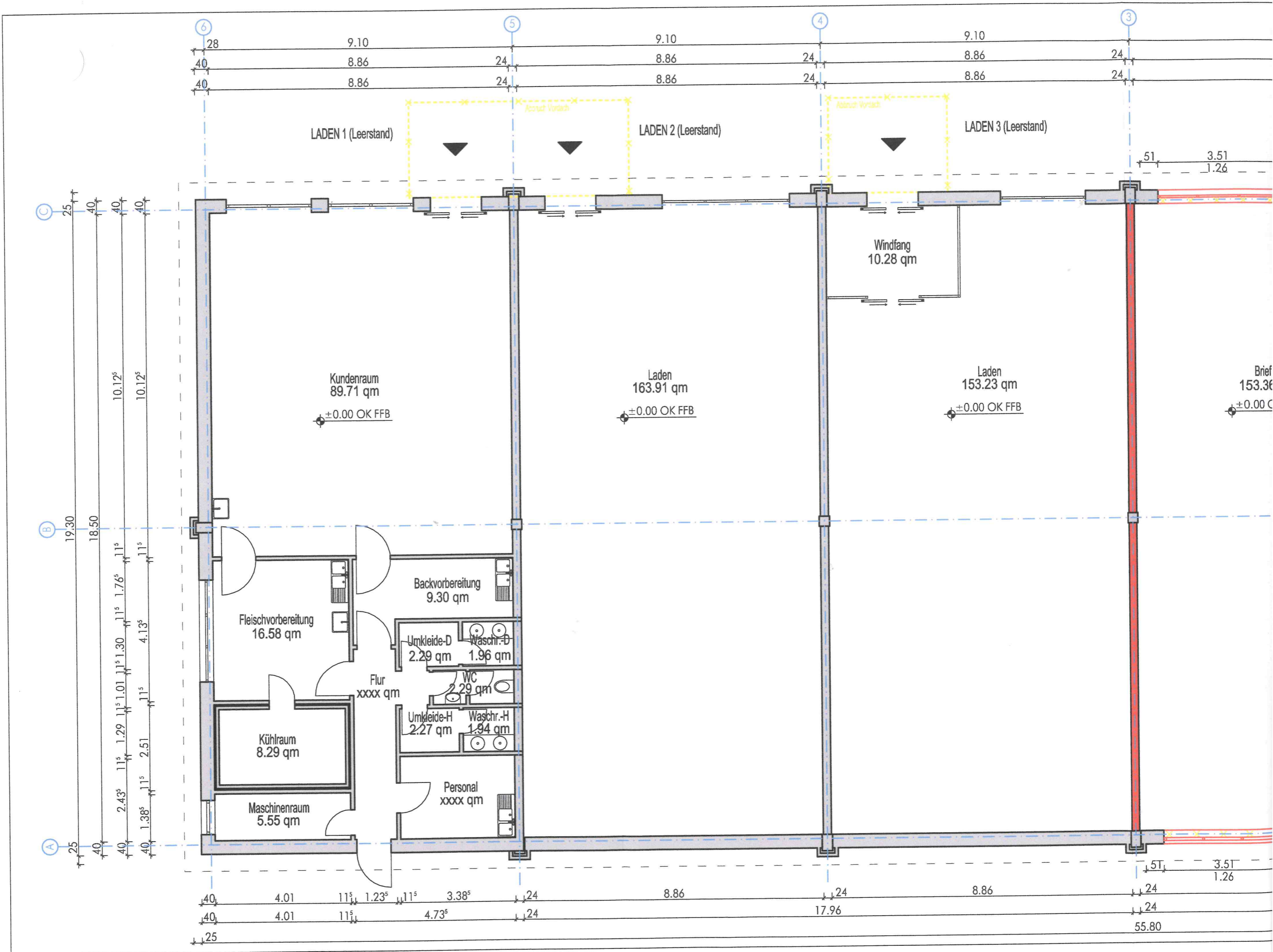

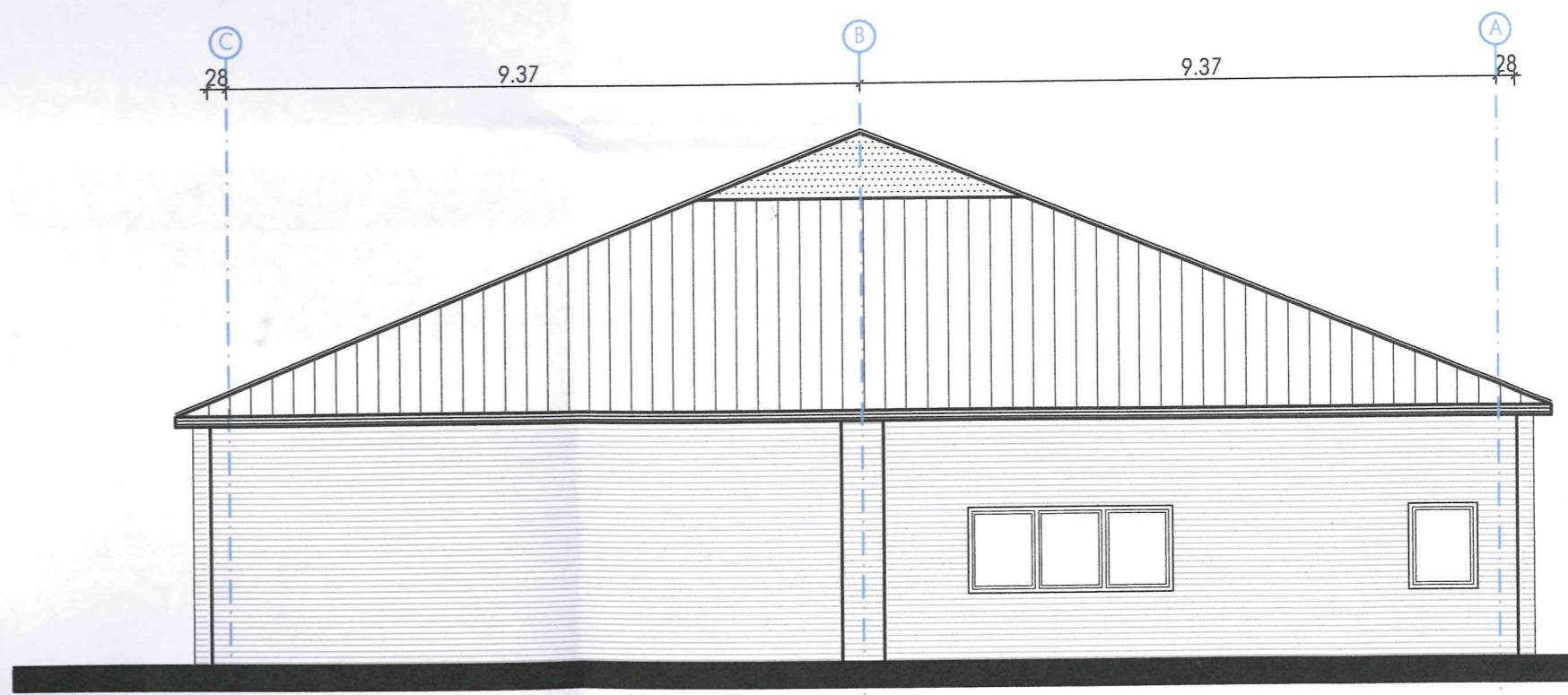
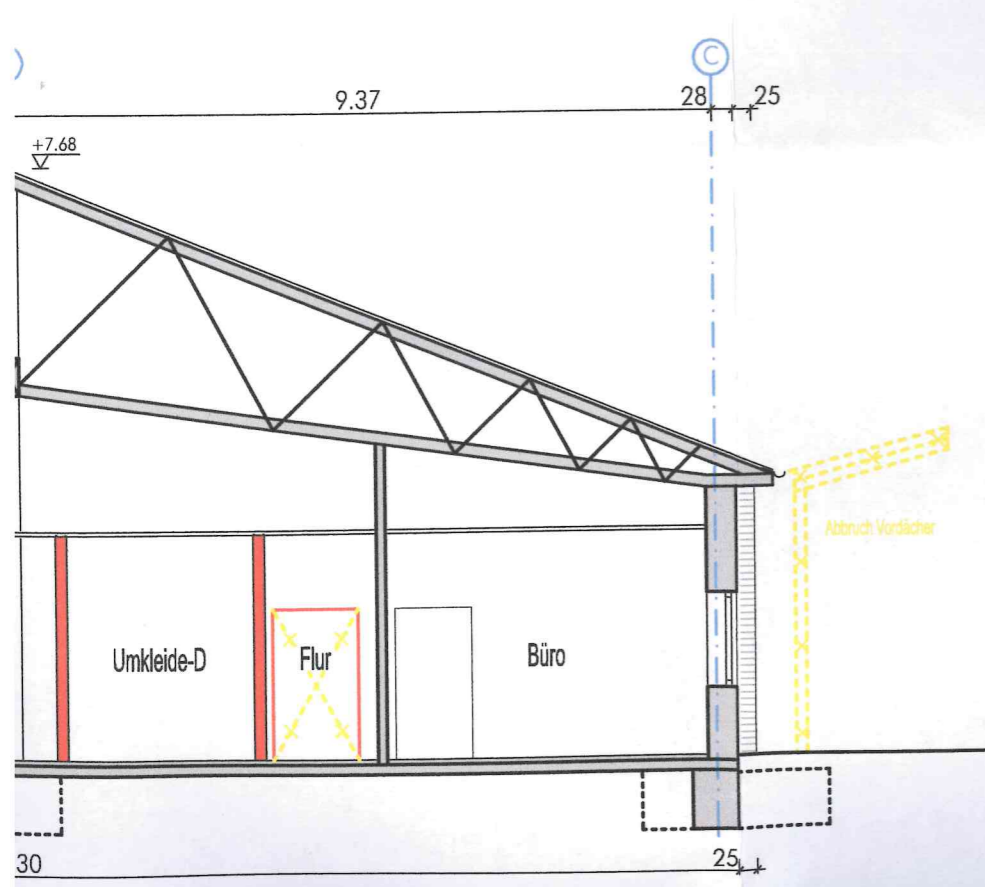

Nord-West Ansicht

