

# Stadt Mirow

Staatlich anerkannter Erholungsort

## Der Bürgermeister



### Beschlussvorlage Mi 119/21

Anlagen: 1  
Einreicher: Christian Kubanke  
Fachbereich: Sachgebiet Bauen und  
Objektverwaltung  
Status: öffentlich

Eingereicht am: 13.10.2021  
Seiten: 1

#### **Beschlusstitel:**

Neubau einer Dachgaube - Vergrößerung des Schlafzimmers im DG in Mirow, Beethovenstr. (Flur 1, Flst. 1/4)

#### **Beschlussvorschlag:**

Das gemeindliche Einvernehmen zum Neubau einer Dachgaube - Vergrößerung des Schlafzimmers im DG in Mirow, Beethovenstr. (Flur 1, Flst. 1/4) wird erteilt.

#### **Finanzierungsvorschlag:**

<i>Kostenstelle/Kostenträger Sachkonto</i>	<i>Haushaltsjahr</i>	<i>Soll</i>	<i>Ist</i>
<i>Bemerkungen:</i>			

#### **Begründung:**

Das Vorhaben befindet sich im unbepflanzten Innenbereich. Eine Beurteilung erfolgt nach § 34 Abs. 1 BauGB. Danach ist ein Vorhaben zulässig, wenn es sich nach Art und Maß der baulichen Nutzung, der Bauweise und der Grundstücksfläche, die überbaut werden soll, in die Eigenart der näheren Umgebung einfügt und die Erschließung gesichert ist. Die Anforderungen an gesunde Wohn- und Arbeitsverhältnisse müssen gewahrt bleiben; das Ortsbild darf nicht beeinträchtigt werden.

Die Voraussetzungen sind bei dem beantragten Vorhaben erfüllt

	Beratungsfolge	Sitzungsdatum	Ö/N	Vertreter		Abstimmungsergebnis				Zuständigkeit
				gew.	anw.	ja	nein	enth.	ausg.	
1	Ausschuss für Bau, Planung, Wirtschaft und Landwirtschaft	26.10.2021	Ö							Vorberatung
2	Haupt- und Finanzausschuss	09.11.2021	N							Entscheidung

Verfahrensvermerk: Mitwirkungsverbot aufgrund des § 24 KV MV

Henry Tesch  
Bürgermeister

Siegel



Erstellt am 21.04.2021

Gemarkung: Mirow (13 1472)  
Flur: 1  
Flurstück: 1/4

Gemeinde: Mirow, Stadt (13 0 71 099)  
Landkreis Meckl. Seenplatte  
Lage: Beethovenstraße 50

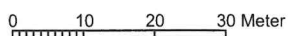

Maßstab 1:1000

© Vermessungs- und Geoinformationsbehörden Mecklenburg-Vorpommern  
Vervielfältigung, Weiterverarbeitung, Umwandlung, Weitergabe an Dritte oder Veröffentlichung bedarf der Zustimmung der zuständigen Vermessungs- und Geoinformationsbehörde. Davon ausgenommen sind Verwendungen zu innersdienstlichen Zwecken oder zum eigenen, nicht gewerblichen Gebrauch (§ 34 Abs. 1 GeoVermG M-V).

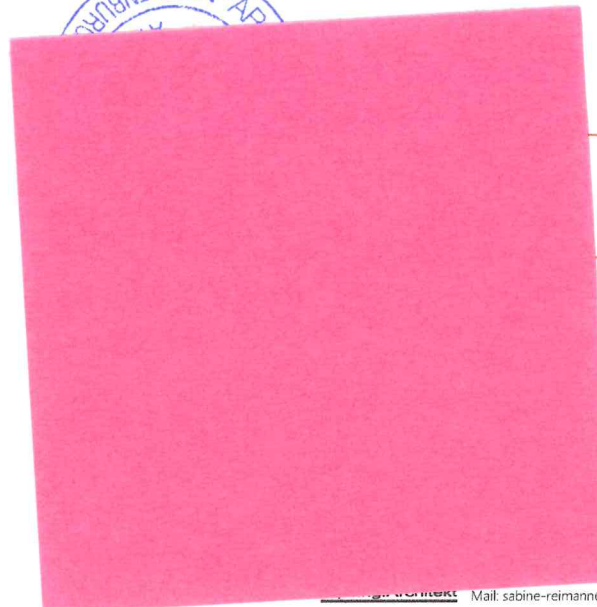
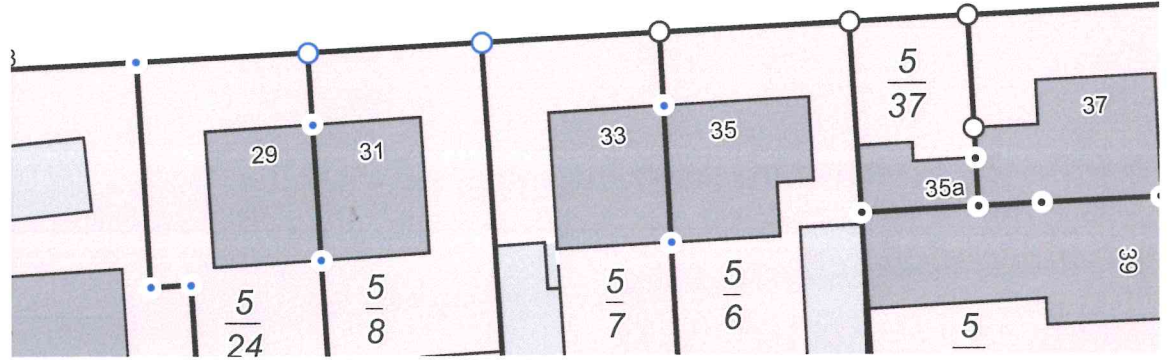

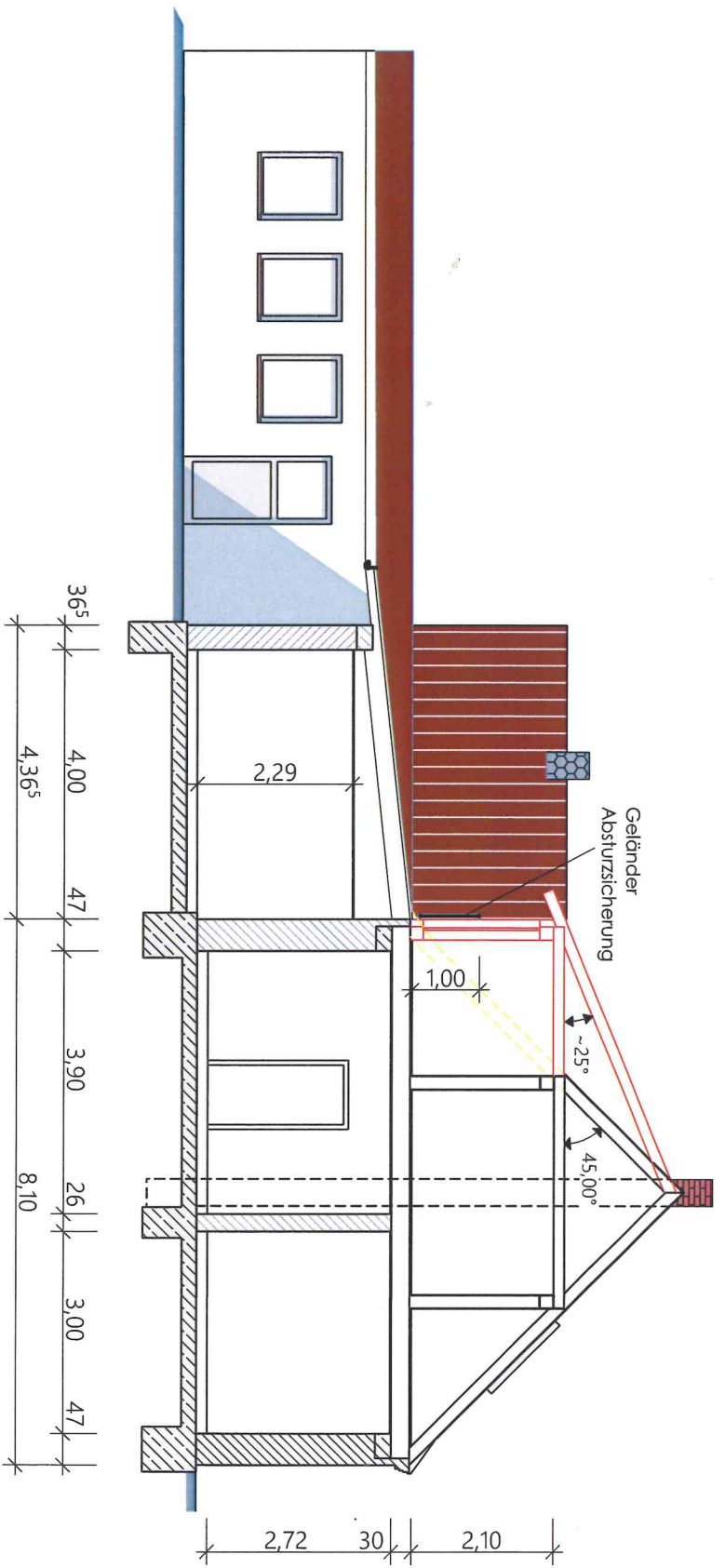

Neubau einer Dachgaube

Architectural drawing showing the cross-section of a building with a gable roof, including dimensions and labels.

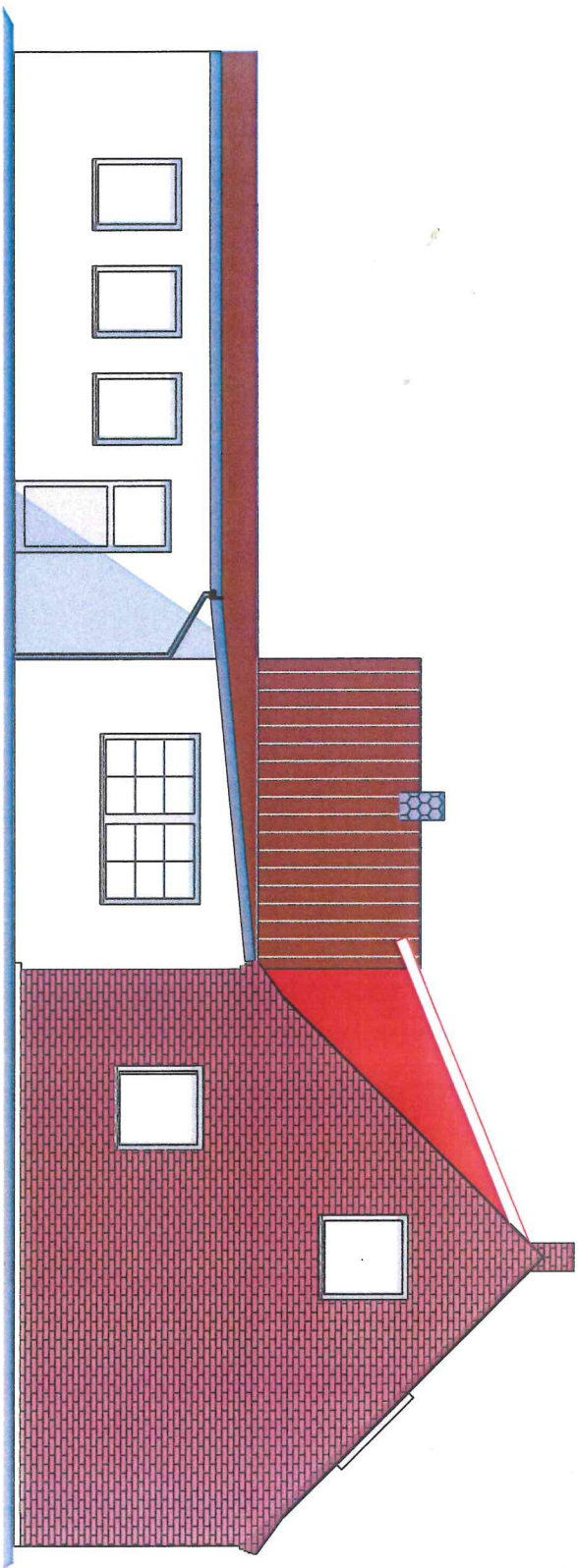

Neubau einer Dachgaube

Architektur des Dachbauwerks